

Ansicht Nord-West



Ansicht Süd-West (von der Dorfstraße)

Bestandteil des Bescheides



Ansicht Nord-Ost (vom Garten)

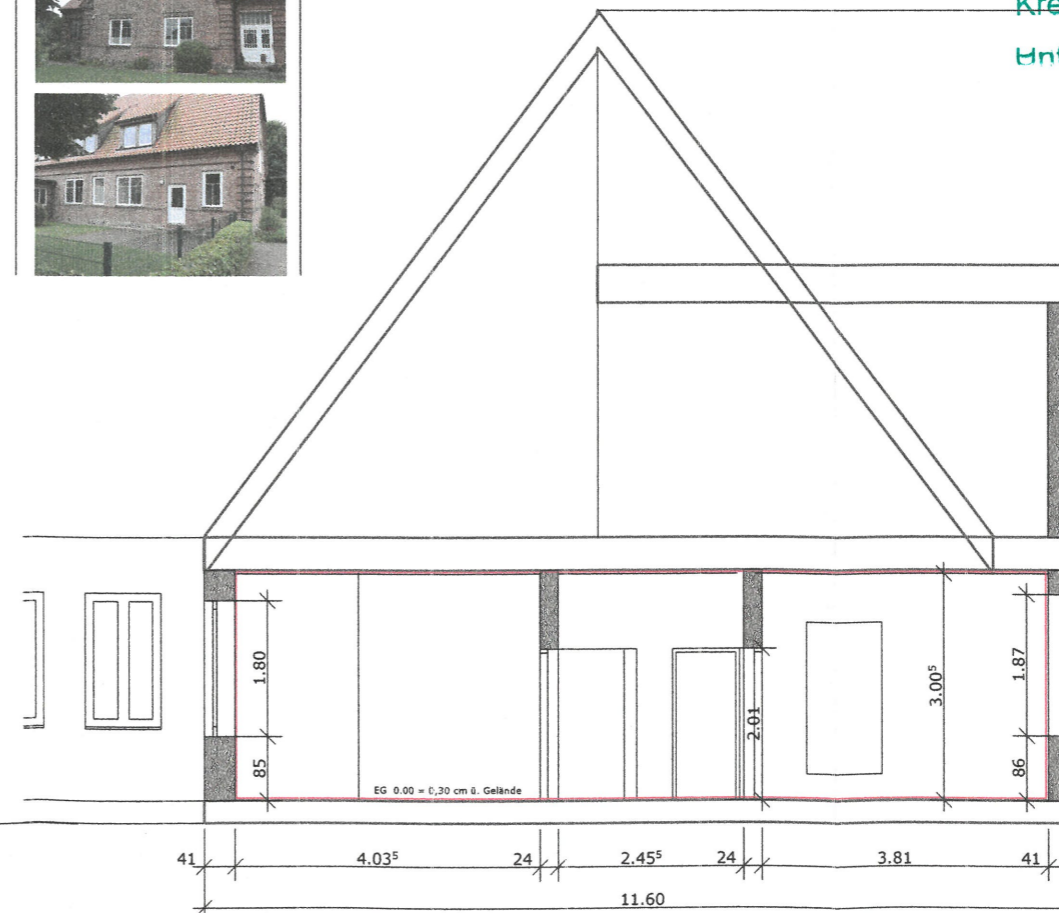

0634/06/00

Kreis Rendsburg-Eckernförde  
- Der Landrat -  
Untere Bauaufsichtsbehörde

Ansichten, Schnitt  
M 1:100

Stand: 15.07.2016

Bauvorhaben:  
Umnutzung zur Krippe  
"alte Schule" Ostenfeld  
Dorfstr. 8, 24790 Ostenfeld

Bauherr: Unterschrift:  
Gemeinde Ostenfeld  
über Amt Eiderkanal  
Schulstr. 36  
24783 Osterrönfeld

Architekt: Unterschrift:  
BJÖRNSIEMSEN  
ARCHITEKT BDA  
Atelier  
Königsweg zw. 56 | 58  
24114 Kiel  
Tel 0431 6701793  
Mo 0172 5945537  
mail@bjoernsiemsen.de  
www.bjoernsiemsen.de

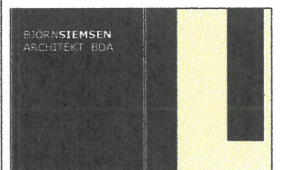

Schnitt  
S1



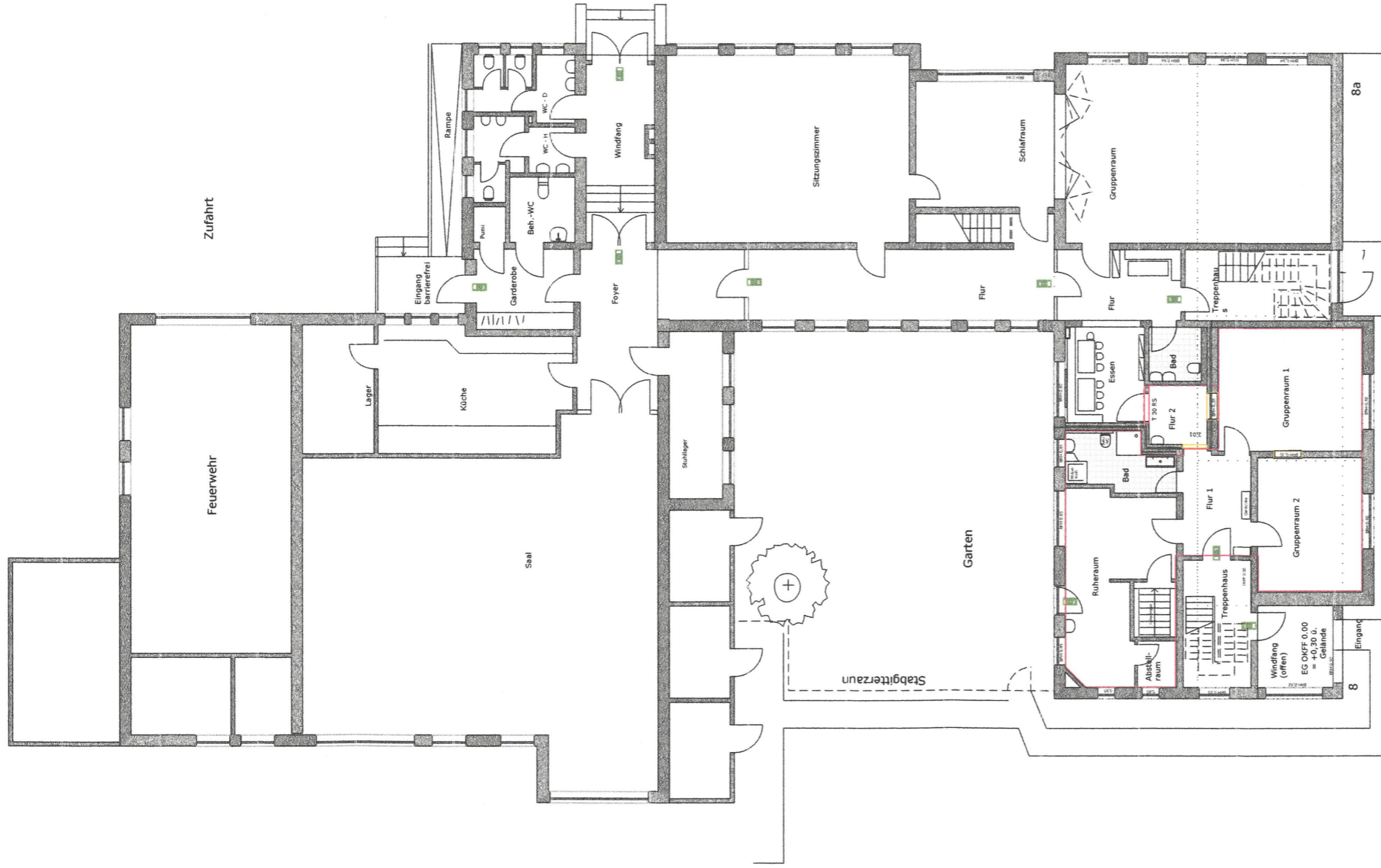

Zufahrt

Feuerwehr

Behinderten  
Stellplatz

Stellplätze

Zufahrt  
Pflaster

Dorfstraße

Bestandteil des Bescheides

0634/06/00

Kreis Rendsburg-Eckernförde  
Der Landrat  
Haupt-Dechiffolentenebene

Lageplan Bestand  
M 1:200  
Stand: 15.07.2016

Bauvorhaben:  
Umnutzung zur Krippe  
"alte Schule" Ostenfeld  
Dorfstr. 8, 24790 Ostenfeld

Bauherr:  
Gemeinde Ostenfeld  
über Amt Eiderkanal  
Schulstr. 36  
24783 Osterrönnfeld

Architekt:  
BIÖRNSIEMSEN  
ARCHITEKT BDA  
Arieler  
24114  
0431 67 07 93  
Mo @ 0172 59 655 37  
www.bjoernsiemsen.de

Unterschrift:

8

10/1

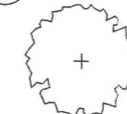

Rasen

Rasen

Weg

8a

8

Stabitzerzaun

Garten

Saal

Küche

Lager

Beh.-WC

WC-H

WC-D

Rampe

Eingang  
barrierefrei

Gartenbohle

Foyer

Wandfang

Sitzungszimmer

Schlafraum

Gruppenraum

Flur

Flur

Flur

Flur

Flur

Flur

Essen

Bad

Bad

Bad

Bad

Bad

Bad

Bad

Bad

Bad

Bad

Bad

Bad

Bad

Bad

Bad

Bad

Bad

Bad

Bad