



# Amt Eiderkanal

**Doppischer  
Produkthaushalt  
2024**

# **Haushaltssatzung des Amtes Eiderkanal für das Haushaltsjahr 2024**

Aufgrund des § 18 der Amtsordnung für Schleswig-Holstein in Verbindung mit den §§ 77 ff. der Gemeindeordnung wird nach Beschluss des Amtsausschusses vom 21.11.2023 folgende Haushaltssatzung erlassen:

## **§ 1**

Der Haushaltsplan für das Haushaltsjahr 2024 wird

- |   |               |
|---|---------------|
| 1. im Ergebnisplan mit  |               |
| einem Gesamtbetrag der Erträge auf  | 4.613.400 EUR |
| einem Gesamtbetrag der Aufwendungen auf   | 5.738.400 EUR |
| einem Jahresüberschuss von  | 0 EUR         |
| einem Jahresfehlbetrag von  | 1.125.000 EUR |
| 2. im Finanzplan mit  |               |
| einem Gesamtbetrag der Einzahlungen aus laufende<br>Verwaltungstätigkeit auf                            | 4.574.400 EUR |
| einem Gesamtbetrag der Auszahlungen aus laufender<br>Verwaltungstätigkeit auf                           | 5.624.300 EUR |
| einem Gesamtbetrag der Einzahlungen aus der<br>Investitionstätigkeit und der Finanzierungstätigkeit auf | 0 EUR         |
| einem Gesamtbetrag der Auszahlungen aus der<br>Investitionstätigkeit und der Finanzierungstätigkeit auf | 275.000 EUR   |

festgesetzt.

## **§ 2**

Es werden festgesetzt:

- |  |               |
|--|---------------|
| 1. der Gesamtbetrag der Kredite für Investitionen und<br>Investitionsförderungsmaßnahmen auf | 0 EUR         |
| 2. der Gesamtbetrag der Verpflichtungsermächtigungen auf                                     | 0 EUR         |
| 3. der Höchstbetrag der Kassenkredite auf  | 2.500.000 EUR |
| 4. die Gesamtzahl der im Stellenplan ausgewiesenen Stellen auf 52,55 Stellen.                |               |

### § 3

#### Die Umlagesätze gemäß § 29 des Gesetzes über den Finanzausgleich in Schleswig-Holstein (FAG) werden wie folgt festgesetzt:

	für die Amtsumlage	
a.) von den Steuerkraftzahlen	}	16,5 v. H.
1.) der Grundsteuer für die land- und forstwirtschaftl. Betriebe (Grundsteuer A)		
2.) der Grundsteuer für Grundstücke (Grundsteuer B)		
3.) der Gewerbesteuer		
4.) Zuweisungen des Landes gem. § 31 a FAG		
5.) des Anteils an der Einkommensteuer/Umsatzsteuer		
b.) von den Schlüsselzuweisungen und Sonderschlüsselzuweisungen abzüglich Finanzausgleichsumlage	}	

### § 4

Der Höchstbetrag für unerhebliche über- und außerplanmäßige Aufwendungen und Auszahlungen und Verpflichtungsermächtigungen, für deren Leistung oder Eingehung der Amtsvorsteher seine Zustimmung nach § 18 Amtsordnung i. V. m. § 82 Gemeindeordnung erteilen kann, beträgt 10.000,00 EUR.

Die Genehmigung des Amtsausschusses gilt in diesen Fällen als erteilt.

### § 5

Auf Grundlage von § 18 Amtsordnung i. V. m. § 20 GemHVO-Doppik werden die in der beigefügten Übersicht dargestellten Budgets gebildet.

Osterrönfeld, 21.11.2023

(Hans-Georg Volquardts)  
Amtsvorsteher

## Übersicht über die gebildeten Budgets <sup>1</sup>

A. Ergebnisplan		
Budget Nr.	Bezeichnung	Zugeordnete Erträge und Aufwendungen der Teilpläne
Im Ergebnisplan bilden die Erträge und Aufwendungen der einzelnen Teilpläne jeweils ein Budget.		
B. Finanzplan (Einzahlungen und Auszahlungen für Investitionen und Investitionsfördermaßnahmen)		
Budget Nr.	Bezeichnung	Zugeordnete Einzahlungen und Auszahlungen der Teilpläne
Im Finanzplan bilden die Einzahlungen und Auszahlungen für Investitionen und Investitionsförderungsmaßnahmen der einzelnen Teilpläne jeweils ein Budget.		

---

<sup>1</sup> Gemeinden, die lediglich die Erträge und Aufwendungen bzw. die Einzahlungen und Auszahlungen für Investitionen und Investitionsförderungsmaßnahmen der einzelnen Teilpläne jeweils zu Budgets verbinden wollen, können sich darauf beschränken,

- unter A. Ergebnishaushalt folgenden Satz aufzunehmen: "Im Ergebnisplan bilden die Erträge und Aufwendungen der Teilpläne ... jeweils ein Budget." und gegebenenfalls
- unter B. Finanzhaushalt folgenden Satz aufzunehmen: "Im Finanzplan bilden die Einzahlungen und Auszahlungen für Investitionen und Investitions-förderungsmaßnahmen der Teilpläne ... jeweils ein Budget."

# Amtsumlage

### Amtsumlageberechnung 2024 - vorläufig -

Gemeinde	Steuerkraftzahlen						Schlüssel- zuweisungen	abzgl. Finanzaus- gleichsumlage	Umlage- grundlagen (Sp. 3-9)	Umlage 16,5 % - Punkte von Sp. 10 2024	Vergleich Umlage 16,0 % - Punkte Vorjahr
	Grundsteuer A	Grundsteuer B	Gewerbesteuer	Einkommens- Steuer	Zuweisung Land § 32 FAG	Gemeinde- anteil an der Umsatzsteuer					
2	3	4	5	6	7	8	9		10	11	
<b>Bovenau</b>	48.833	132.005	1.319.295		878.000		94.200	563.500	1.908.833	314.957,45	441.379,04
<b>Haßmoor</b>	16.586	24.465	21.548		186.900		172.600	0	422.099	69.646,34	64.941,44
<b>Osternfeld/R.</b>	9.840	64.242	60.176		476.300		312.800	0	923.358	152.354,07	146.276,00
<b>Osterrönfeld</b>	14.959	748.557	2.574.516		4.172.900		473.500	0	7.984.432	1.317.431,28	1.286.816,32
<b>Rade/R.</b>	8.187	14.782	33.148		145.200		125.200	0	326.517	53.875,31	49.436,00
<b>Schacht-Audorf</b>	3.606	617.806	2.239.024		3.002.900		1.912.800	0	7.776.136	1.283.062,44	1.227.941,76
<b>Schülldorf</b>	14.659	81.627	84.155		546.700		405.200	0	1.132.341	186.836,27	180.197,44
<b>SUMME</b>	<b>116.670</b>	<b>1.683.484</b>	<b>6.331.862</b>		<b>9.408.900</b>		<b>3.496.300</b>	<b>563.500</b>	<b>20.473.716</b>	<b>3.378.163,14</b>	<b>3.396.988,00</b>

**VORBERICHT**  
**zum doppischen Produkthaushalt des Amtes Eiderkanal**  
**für das Haushaltsjahr 2024**

## **Allgemeiner Teil**

Vor dem Hintergrund des Verwaltungsstrukturreformgesetzes, das eine Zusammenlegung von Verwaltungen zu größeren, leistungsfähigeren Verwaltungseinheiten sowie die Verlagerung von Landesaufgaben auf die Kommunen im Mittelpunkt hatte, wurde das Amt Eiderkanal am 01. Januar 2007 aus den Gemeinden Bovenau, Haßmoor, Ostenfeld/R., Osterrönfeld, Schacht-Audorf, Schülldorf und Rade/R. gebildet.

Die Gemeinden Bovenau, Haßmoor, Ostenfeld/R., Osterrönfeld, Schülldorf und Rade/R. gehörten davor zum Amt Osterrönfeld. Die Gemeinde Schacht-Audorf wurde eigenständig verwaltet.

Durch die Bildung des Amtes Eiderkanals wurde den Vorgaben der Landesregierung entsprochen und die Mindestgröße von 8.000 zu betreuenden Einwohnerinnen und Einwohner erreicht. Die Dienstleistungen der Amtsverwaltung werden in dem Verwaltungsgebäude Schulstraße 36 in Osterrönfeld sowie in der Verwaltungsstelle Kieler Straße 25 in Schacht-Audorf angeboten. Der Sitz des Amtes befindet sich in Osterrönfeld.

In beiden Verwaltungsstellen befindet sich ein Bürgerbüro.

Im Osterrönfelder Verwaltungsgebäude sind derzeit der Fachbereich I „Finanzen“, der Fachbereich III „Bauen und Umwelt“, die „Zentrale Steuerungsunterstützung“ sowie die Stabsstelle „Informationstechnologie“ untergebracht.

Im Verwaltungsgebäude Schacht-Audorf befindet sich der Fachbereich II „Bürger-service“.

## **Wirtschaftliche Strukturen**

Die zum Amt Eiderkanal gehörenden Gemeinden Bovenau, Schülldorf, Ostenfeld/R., Haßmoor und Rade/R. haben überwiegend ländlichen Charakter. Durch Infrastrukturmaßnahmen (z.B. der Autobahnbau) sind die Gemeinden seit Jahren einem starken Wandel ausgesetzt. Durch die verkehrstechnisch günstige Lage an den Autobahnen werden die Gemeinden mit ländlicher Struktur vermehrt als Wohnorte ausgewählt. Aufgrund der landesplanerischen Vorgaben ist eine Erweiterung der Wohnflächen für die ländlichen Gemeinden, die nicht der Gebietsentwicklungsplanung angehören, leider z. Zt. sehr begrenzt.

Gewerbliche Betriebe mit nennenswertem steuerlichem Aufkommen sind nur in den Gemeinden Bovenau, Osterrönfeld und Schacht-Audorf vorhanden. Das hauptsächliche Steueraufkommen wird aus den Grundsteuern A und B, der Gewerbesteuer und aus den Gemeindeanteilen an der Einkommensteuer erzielt.

Die Gemeinden Osterrönfeld und Schacht-Audorf sind Wohngemeinden mit zunehmendem Charakter einer ländlichen Zentralgemeinde. Die für die Zentralfunktion erforderlichen Dienstleistungseinrichtungen wie Banken, Schulen, Kindergärten, Freibad, Ärzte, Apotheke und Polizeistation sind dort vorhanden.

Mit Abschluss eines Vertrages über eine interkommunale Zusammenarbeit zwischen der Gemeinde Osterrönfeld und der Stadt Rendsburg vom 25.01.1999 ist sichergestellt, dass ein kontinuierliches Wachstum im Bereich Gewerbe- und Wohnansiedlungen auch über die landesplanerischen Vorgaben hinaus erfolgen kann.

Die Gemeinden Ostenfeld/R., Osterrönfeld und Schülldorf sind Mitglieder im Abwasserzweckverband Wirtschaftsraum Rendsburg. Der Ortsteil Ohe der Gemeinde Schülldorf wurde nicht an das zentrale Netz des Abwasserzweckverbandes angeschlossen, hier erfolgt die Entsorgung über eine Abwasserbeseitigungsanlage, die von einer privaten Abwassergemeinschaft betrieben wird.

Die Gemeinde Schacht-Audorf unterhält eine eigene Ortsentwässerung und betreibt ein eigenes Wasserwerk.

Durch entsprechende Beschlüsse haben die amtsangehörigen Gemeinden Bovenau, Haßmoor und Rade/R. dem Amt die Klärschlambeseitigung übertragen. Die Abwasserentsorgung in diesen Gemeinden ist sichergestellt durch eigene Klärteichanlagen und entsprechende Verträge zwischen dem Amt und einer Entsorgungsfirma.

Die Gemeinde Rade/R. hat in den Jahren 1980/81 eine eigene Ortsentwässerung in Form einer Mischwasserkanalisation mit Klärteichen erstellt.

In der Gemeinde Bovenau wurde 1988/89 eine zentrale Ortsentwässerung mit Klärteichen für die Abwasserentsorgung in den Ortsteilen Bovenau und Wakendorf gebaut. Für den Ortsteil Ehlersdorf wurde 1997 eine Mischwasserkanalisation mit einer Klärteichanlage gebaut.

Die Gemeinde Haßmoor hat aus Kostengründen den Bau einer Ortsentwässerung aufgegeben. Die privaten Kläranlagen wurden mit Zuschüssen des Landes nachgerüstet.

Die Unterbringung der Aus- und Übersiedler, der Obdachlosen und Asylbewerber erfolgt in angemieteten Gebäuden in Osterrönfeld und Schacht-Audorf.

Eine vom DRK betriebene Kleiderkammer ist in den von der Gemeinde Osterrönfeld angemieteten Räumen am Alten Bahnhof vorhanden.

Die Gemeinde Schacht-Audorf betreibt und unterhält einen kommunalen Friedhof.

Die Gemeinden Bovenau, Schülldorf, Ostenfeld/R., Haßmoor, Rade/R. und Schacht-Audorf haben am 01. Juli 1969 den Schulverband Schacht-Audorf gegründet. Die Verwaltungsgeschäfte werden ebenfalls vom Amt Eiderkanal wahrgenommen.

Mit Wirkung vom 01.01.2008 ist die Gemeinde Osterrönfeld dem Schulverband Schacht-Audorf beigetreten und hat gleichzeitig den Schulverband Osterrönfeld-Westerrönfeld verlassen. Seit August 2012 trägt der Schulverband den Namen „Schulverband im Amt Eiderkanal“.

Die Gemeinden Osterrönfeld, Schacht-Audorf und Schülldorf sind neben 10 weiteren Gemeinden und Städten Mitglieder in der Entwicklungsagentur für den Lebens- und Wirtschaftsraum Rendsburg. Die Mitgliedschaft betrifft die Wirtschafts-, Siedlungs- und Verkehrsentwicklung sowie die weitere Entwicklung der sozialen, kulturellen und technischen Dienste / Angebote und infrastrukturellen Leistungen.



### Entwicklung der Einwohnerzahl

Die vom Statistischen Landesamt ermittelten Einwohnerzahlen, die u. a. auch für den Finanzausgleich verbindlich sind, haben sich wie folgt entwickelt:

<u>Stand</u>	<u>Einwohnerzahl</u>	<u>Veränderung in %</u>
31.03.2008	12.504	0,00
31.03.2009	12.416	-0,70
31.03.2010	12.389	-0,22
31.03.2011	12.382	-0,06
31.03.2012	12.349	-0,27
31.03.2013	12.445	0,78
31.03.2014	12.457	0,10
31.03.2015	12.663	1,65
31.12.2015	12.753	0,71
31.03.2017	12.819	0,52
31.03.2018	12.796	-0,18
31.03.2019	12.819	0,18
31.03.2020	12.825	0,05
31.03.2021	12.876	0,40
31.03.2022	12.997	0,94
31.03.2023	12.996	-0,01

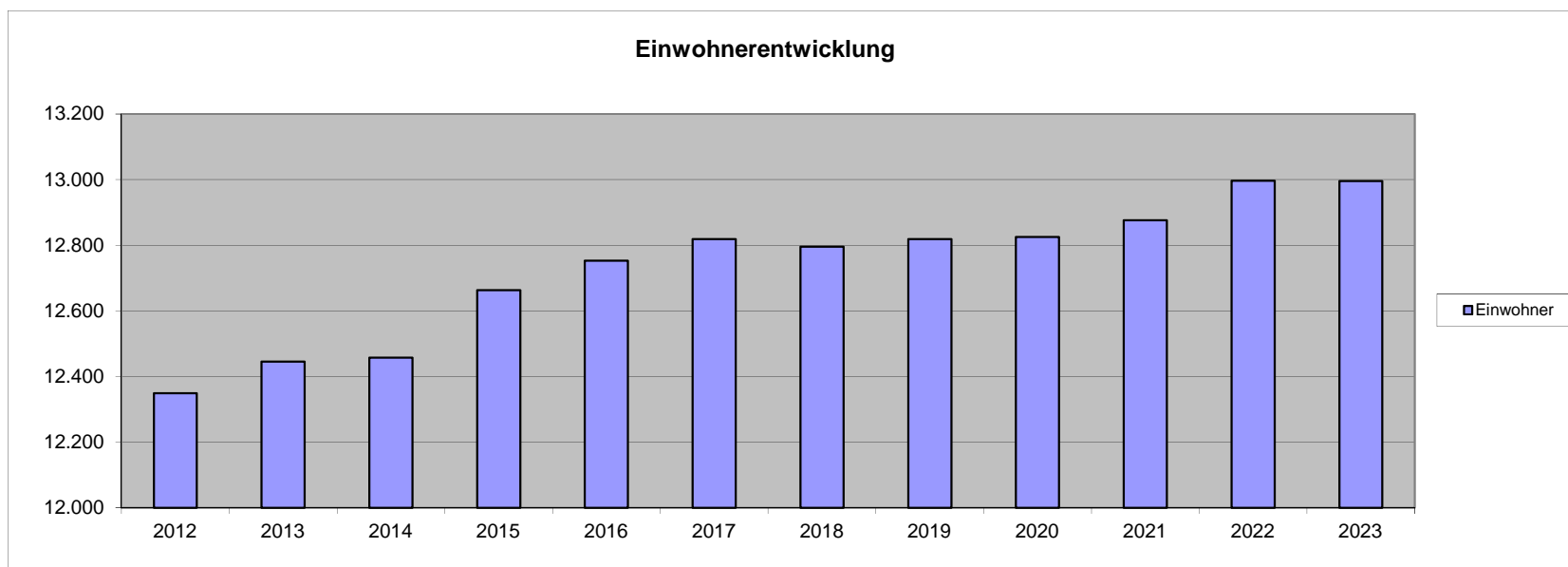

## Entwicklung der Einwohnerzahl im Amt Eiderkanal mit Darstellung der Altersstruktur

### Einwohner zwischen

Stand      0 - 6 Jahren   7 - 17 Jahren   18 - 30 Jahren   31 - 40 Jahren   41 - 50 Jahren   51 - 64 Jahren   ab 65 Jahren   insgesamt

Stand	0 - 6 Jahren	7 - 17 Jahren	18 - 30 Jahren	31 - 40 Jahren	41 - 50 Jahren	51 - 64 Jahren	ab 65 Jahren	insgesamt
31.03.2006	986	1.765	1.446	2.117	2.069	1.976	2.141	12.500
31.03.2007	945	1.800	1.434	2.022	2.136	1.992	2.201	12.530
31.03.2008	897	1.542	1.767	1.976	1.994	2.142	2.186	12.504
31.03.2009	824	1.784	1.445	1.769	2.255	2.041	2.298	12.416
31.03.2010	800	1.783	1.421	1.636	2.342	2.089	2.318	12.389
31.03.2011	774	1.715	1.462	1.531	2.403	2.181	2.316	12.382
31.03.2012	743	1.717	1.481	1.428	2.475	2.293	2.304	12.441
31.03.2013	714	1.691	1.497	1.386	2.461	2.376	2.320	12.445
31.03.2014	706	1.650	1.495	1.365	2.392	2.479	2.370	12.457
31.03.2015	737	1.571	1.583	1.419	2.308	2.615	2.430	12.663
31.12.2015	752	1.548	1.652	1.446	2.232	2.676	2.447	12.753
31.03.2017	807	1.444	1.709	1.413	2.126	2.809	2.511	12.819
31.03.2018	817	1.398	1.701	1.447	1.968	2.939	2.526	12.796
31.03.2019	821	1.403	1.703	1.451	1.970	2.941	2.530	12.819
31.03.2020	823	1.405	1.704	1.449	1.966	2.943	2.535	12.825
31.03.2021	872	1.300	1.670	1.564	1.701	3.158	2.611	12.876
31.03.2022	895	1.312	1.668	1.634	1.635	3.195	2.658	12.997
31.03.2023	864	1.318	1.699	1.653	1.610	3.197	2.690	12.996

**Darstellung der Altersstruktur**

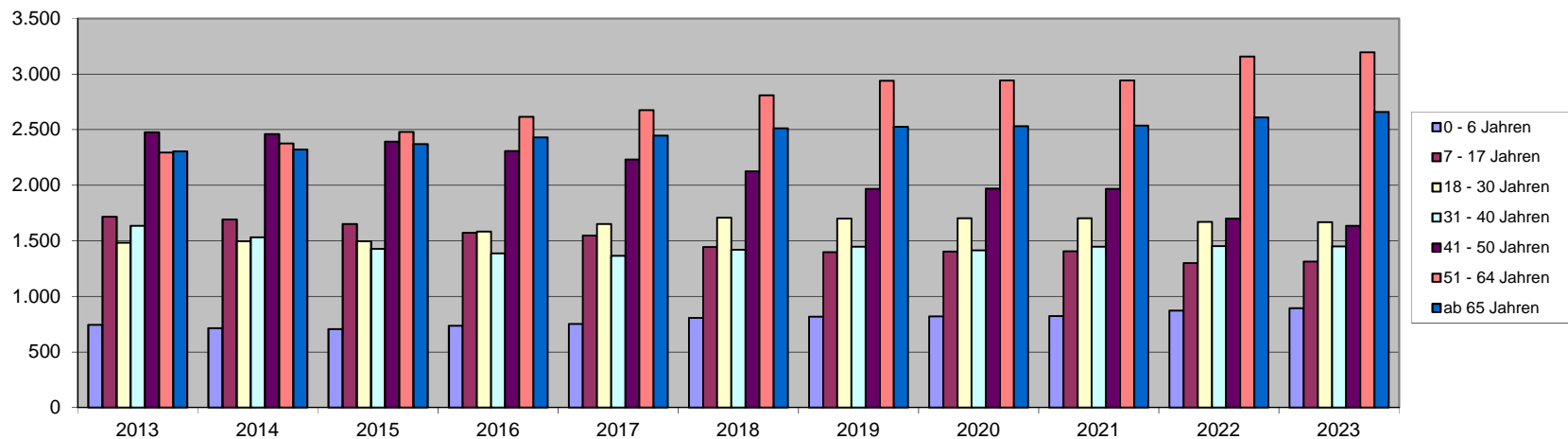

**Übersicht über die Steuererträge und wichtigsten Finanzausweisungen  
sowie die Umlagen**

	Ergebnis 2020	Ergebnis 2021	Ansatz 2022	Ansatz 2023
	in TEUR	in TEUR	in TEUR	in TEUR
1	3	4	5	6
Grundsteuer A	0	0	0	0
Grundsteuer B	0	0	0	0
Gewerbesteuer	0	0	0	0
Gemeindeanteil an der Einkommensteuer	0	0	0	0
Gemeindeanteil an der Umsatzsteuer	0	0	0	0
Vergnügungssteuern	0	0	0	0
Hundsteuer	0	0	0	0
Zweitwohnungssteuer	0	0	0	0
andere Steuern	0	0	0	0
allgemeine Schlüsselzuweisungen	0	0	0	0
Sonderschlüsselzuweisungen	0	0	0	0
Schlüsselzuweisungen nach § 15 FAG	0	0	0	0
Amtsinterner Finanzausgleich	0	0	0	0
Ausgleichsleistungen nach dem Familienleistungsausgleich (§ 31 a FAG)	0	0	0	0
Zuweisungen nach § 25 FAG				
sonstige allgemeine Finanzausweisungen*	2.480	2.726	3.252	3.397
<b>Summe der allgemeinen Deckungsmittel</b>	<b>2.480</b>	<b>2.726</b>	<b>3.252</b>	<b>3.397</b>
<b>Veränderung Vorjahr (in %)</b>		<b>9,9%</b>	<b>19,3%</b>	<b>4,5%</b>
Gewerbesteuerumlage				
allgemeine Kreisumlage				
zusätzliche Kreisumlage				
Amtsumlage				
Zusatzamtsumlage				
Finanzausgleichsumlage				
Gewerbesteuerausgleichsumlage an Bredenbek/Felde				
<b>Summe der Umlagen</b>	<b>0</b>	<b>0</b>	<b>0</b>	<b>0</b>
<b>Veränderung Vorjahr (in %)</b>				

\* Amtsumlage

## Übersicht über den voraussichtlichen Stand der Verbindlichkeiten aus Krediten und kreditähnlichen Rechtsgeschäften <sup>1</sup>

Art der Verbindlichkeit <sup>2</sup>		Stand zu Beginn des Vorjahres in TEUR 01.01.2023	Voraussichtlicher Stand zu Beginn des Haushaltsjahres in TEUR 01.01.2024
1 <sup>3</sup>	2	4	4
32	4.2 Verbindlichkeiten aus Krediten für Investitionen		
321-	4.2.1 von verbundenen Unternehmen, Beteiligungen, Sondervermögen	0	0
321-	4.2.2 vom öffentlichen Bereich	0	0
321-	4.2.3 vom privaten Kreditmarkt	0	0
34	4.4 Verbindlichkeiten aus Vorgängen, die Kreditaufnahmen wirtschaftlich gleichkommen	0	0
	<b>Summe</b>	<b>0</b>	<b>0</b>
	Restkreditermächtigungen aus Vorjahren	0	0
	<b>Gesamtsumme</b>	<b>0</b>	<b>0</b>
	<b>Nachrichtlich:</b>		
	Schulden aus Vorgängen, die Kreditaufnahmen wirtschaftlich gleichkommen, soweit nicht in der Bilanzposition 4.4 enthalten.	0	0
	Schulden der Sondervermögen <sup>4</sup> mit Sonderrechnung - aus Vorgängen, die Kreditaufnahmen wirtschaftlich gleichkommen	0	0

<sup>1</sup> einschließlich ÖPP-Projekten

<sup>2</sup> siehe auch § 48 Abs. 4 GemHVO-Doppik

<sup>3</sup> Ziffern geben an, in welchen Kontengruppen und Kontenarten veranschlagt wird.

<sup>4</sup> Die Angaben sind zu trennen nach den verschiedenen Sondervermögen  
(z. B. Stadtwerke, Krankenhaus usw.)

### Übersicht über die Entwicklung der Verbindlichkeiten aus Krediten (ohne Umschuldung)

Haushaltsjahre	Stand am 01.01.	+ Kredit- aufnahmen	- Tilgung	Stand am 31.12.		<u>nachrichtlich:</u> Restkrediter- mächtigung <sup>1</sup>
	TEUR	TEUR	TEUR	TEUR	EUR/Ew.	TEUR
1	2	3	4	5	6	7
Ist - 2018	0	0	0	0	0	0
Ist - 2019	0	0	0	0	0	0
Ist - 2020	0	0	0	0	0	0
Soll - 2023	0	0	0	0	0	0
<b>Soll im Haushaltsjahr <sup>(3)</sup></b>	<b>0</b>	<b>0</b>	<b>0</b>	<b>0</b>	<b>0</b>	-----
Soll - 2025	0	0	0	0	0	-----
Soll - 2026	0	0	0	0	0	-----
Soll - 2027	0	0	0	0	0	-----

<sup>1</sup> Restkreditermächtigung, die in das Folgejahr übertragen wird.

<sup>2</sup> Kreditaufnahme = Ansatz des Haushaltes zuzüglich der Restkreditermächtigung aus Vorjahren.

<sup>3</sup> Kreditaufnahme = Restkreditermächtigungen aus Vorjahren bleiben unberücksichtigt.

**Übersicht über die übernommenen Bürgschaften, Verpflichtungen aus Gewährverträgen  
sowie Rechtsgeschäften, die diesen wirtschaftlich gleichkommen <sup>1</sup>**

	Datum der Übernahme	Zweck	Ursprungshöhe in TEUR	Voraussichtliche Höhe zu Beginn des Haushaltsjahres in TEUR	voraussichtliches Datum des Auslaufens der Bürgschaft
1	2	3	4	5	6
I. Bürgschaften <sup>2</sup>					
1)					
2)					
3)					
<b>Summe</b>			---	---	
II. Verpflichtungen					
1)					
2)					
3)					
<b>Summe</b>			---	---	

<sup>1</sup> Bei Bürgschaften an Gesellschaften, an denen die Gemeinde mit mehr als 50 % beteiligt ist, sollte auch der Begünstigte angegeben werden.

<sup>2</sup> Bürgschaften unter 50.000 EUR können im Einzelfall in einer Summe zusammengefasst und ohne Angabe des Begünstigten aufgenommen werden.

### Übersicht über die Entwicklung des Eigenkapitals und des Anteils des Eigenkapitals an der Bilanzsumme

Haushaltsjahre	Allgemeine Rücklage am 31.12.	Sonderrücklage am 31.12.	Ergebnisrücklage am 31.12.	vorgetragener Jahresfehlbetrag	Jahresüberschuss /Jahresfehlbetrag	Eigenkapital am 31.12. <sup>1</sup>	Bilanzsumme am 31.12.	Anteil des Eigenkapitals an der Bilanzsumme <sup>2</sup>
	in TEUR	in TEUR	in TEUR	in TEUR	in TEUR	in TEUR	in TEUR	in %
1	2	3	4	5	6	7	8	9
2020	-1.766	0	0	0	-158	-1.924	27.803	-7
2021	-1.924	0	0	0	-342	-2.266	25.676	-9
2022	-2.266	0	0	0	-199	-2.465	22.723	-11
2023								
Haushaltsjahr								
2025								
2026								
2027								

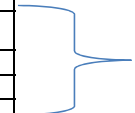

Daten stehen erst bei Erstellung des Jahresabschlusses zur Verfügung

<sup>1</sup> Summe der Spalten 2, 3, 4, 5 und 6

<sup>2</sup> (Spalte 7/Spalte8)x 100

## Übersicht über den voraussichtlichen Stand der Sonderrücklage,

		Stand zu Beginn des Vorvorjahres <sup>1</sup>	Stand zu Beginn des Vorjahres <sup>1</sup>	<b>Stand zum Beginn des Haushalts- jahres</b>	Zuführung	Entnahme	Stand zum Ende des Haushalts- jahres
		in TEUR	in TEUR	in TEUR	in TEUR	in TEUR	in TEUR
1	2	4	5	6	7	8	9
<b>1</b>	<b>Sonderrücklage</b>						
1.1	nicht aufzulösende Zuschüsse						
1.2	nicht aufzulösende Zuweisungen						
1.3	Stellplatzrücklage						
<b>1.4</b>	<b>Zwischensumme zu 1</b>						
<b>2</b>	<b>Sonderposten</b>						
2.1	aufzulösende Zuschüsse	0	0	<b>3</b>	0	0	3
2.2	aufzulösende Zuweisungen	176	196	<b>196</b>	0	56	196
2.3	aufzulösende Beiträge						
2.4	nicht aufzulösende Beiträge						
2.5	Gebührenausschlag						
2.6	Treuhandvermögen						
2.7	Dauergrabpflege						
2.8	Sonstige Sonderposten						
<b>2.9</b>	<b>Zwischensumme zu 2</b>	<b>176</b>	<b>196</b>	<b>199</b>	<b>0</b>	<b>56</b>	<b>199</b>
<b>3</b>	<b>Rückstellungen nach § 24 GemHVO-Doppik</b>						
3.1	Pensionsrückstellungen	2.531	2.606	<b>2.606</b>	0	0	2.606
3.2	Beihilferückstellungen						
3.3	Altersteilzeitrückstellungen						
3.4	hende Kosten						
3.5	Altlastenrückstellung						
3.6	Steuerrückstellung						
3.7	Verfahrensrückstellung						
3.8	Finanzausgleichsrückstellung						
3.9	Instandhaltungsrückstellung						
3.10	Rückstellungen für Verbindlichkeiten für im Haushaltsjahr empfangene Lieferungen und Leistungen, für die keine Rechnung vorliegt und der Rechnungsbetrag nicht bekannt ist						
3.11	Sonstige Rückstellungen						
<b>3.12</b>	<b>Zwischensumme zu 3</b>	<b>2.531</b>	<b>2.606</b>	<b>2.606</b>	<b>0</b>	<b>0</b>	<b>2.606</b>

<sup>1</sup> Ist-Wert



## **Darstellung der im Haushaltsjahr geplanten erheblichen Investitionen und Aufwendungen einschließlich der finanziellen Auswirkungen**

### **Produktsachkonto 11103.5441000 – Steuern, Versicherungen, Schadensfälle**

- Es werden Mittel in Höhe von 13.100 EUR als moderate Anpassung für Beiträge an die Unfallkasse und Ähnliches geplant.

### **Produktsachkonto 11107.0891010 – Betriebs- und Geschäftsausstattung**

- Es werden Mittel in Höhe von 37.500 EUR für die Anschaffung von Büromöbeln für die Zentrale, das Trauzimmer sowie das 2.OG in der Verwaltungsstelle Schacht-Audorf bereitgestellt.

### **Produktsachkonto 11107.5211000 – Unterhaltung der Grundstücke und baulichen Anlagen**

- Für die Renovierung der Büroräume und des Trauzimmers für allg. Unterhaltung wie z. B. Malerarbeiten, Raumausstatter usw.) werden 25.000 EUR zur Verfügung gestellt.

### **Produktsachkonto 11107.5231000 – Miete für die Büroräume (Verwaltungsgebäude Osterrönfeld und Schacht-Audorf)**

- Aufgrund der Erweiterung der Bürofläche in der Verwaltungsstelle Osterrönfeld und einer allgemeinen Anpassung der Büromieten der Verwaltungsstellen Osterrönfeld und Schacht-Audorf, wird die Grundmiete angehoben und insgesamt 125.000 EUR geplant.

### **Produktsachkonto 11107.5262 – Aus- und Fortbildung, Umschulung**

- Zur Schulung und Weiterbildung der Beschäftigten werden 50.000 EUR, u. a. für die Maßnahme des Angestelltenlehrganges II, eingeplant.

### **Produktsachkonto 11108.0111000 – Lizenzen für Software**

### **Produktsachkonto 11108.0800000 – Erweiterung der EDV-Anlage**

- Für den weiteren Ausbau der EDV-Anlage und den damit zusammenhängen investiven Anschaffungen für Hard- und Software werden Haushaltsmittel in Höhe von insgesamt 100.000 EUR eingeplant.

### **Produktsachkonto 11108.5271000 – Softwarepflege**

- Es werden Mittel in Höhe von insgesamt 160.000,00 EUR für die Umsetzung der Digitalisierung, die keine Investitionen sind, bereitgestellt.

## **Darstellung der im Haushaltsjahr geplanten erheblichen Investitionen und Aufwendungen einschließlich der finanziellen Auswirkungen**

### **Produktsachkonto 11109.5262000 – Aus- und Fortbildung, Umschulung**

- Das Produkt 11109 Personalrat wurde im Haushalt 2024 neu gebildet. Es werden Haushaltsmittel in Höhe von insgesamt 6.000 EUR für Seminare sowie Fortbildungen des Personalrats bereitgestellt.

### **Produktsachkonto 12200.5271100 – Kosten für Tierasyl**

- Es werden Haushaltsmittel in Höhe von 40.000,00 EUR für die Jahresvergütung des Rendsburger Tierheims, die zusätzliche Unterbringung des Hundes „Ben“ und weitere Fortnahmen von Tieren bereitgestellt.

### **Produktsachkonto 12600.5262000 – Aus- und Fortbildung**

- Im genannten Produktsachkonto wurden für Aus- und Fortbildung 6.700 EUR bereitgestellt. U. a. für den Motorsägen Lehrgang.

### **Produktsachkonto 12600.5318200 – Zuschuss zum Amtsfeuerwehrtag**

- Im Haushaltjahr findet der Amtsfeuerwehrtag in der Gemeinde Osterrönsfeld statt. Als Zuschuss wurden 4.000 EUR bereitgestellt.

### **Produktsachkonto 31500.5231000 – Mieten und Pachten**

- Die Mieten für die Unterbringung von Flüchtlings- und Obdachlosenunterkünften werden von 300.000 EUR auf 400.000 EUR angepasst.

### **Produktsachkonto 31500.5231200 – Miete für Flüchtlingsunterkünfte Ukraine**

### **Produktsachkonto 31500.5241200 – Bewirtschaftungskosten für Flüchtlingsunterkünfte Ukraine**

- Die Produktsachkonten wurden erstmals in der Haushaltsplanung berücksichtigt. Die Haushaltsansätze belaufen sich jeweils auf 120.000 EUR.

### **Produktsachkonto 36600.53181 – Streetwork-Projekt**

- Es werden Mittel in Höhe von insgesamt 10.400 EUR gemäß Vertrag für das Streetwork- Projekt bereitgestellt.

**Übersicht über die aus Verpflichtungsermächtigungen voraussichtlich fällig werdenden Auszahlungen**

Verpflichtungsermächtigungen im Haushaltsplan des Jahres <sup>1</sup>	Voraussichtlich fällige Auszahlungen <sup>2</sup> in TEUR				
	2025	2026	2027	2028	2029
1	2	3	4	5	6
2020	0	0	0	0	0
2021	0	0	0	0	0
2022	0	0	0	0	0
2023	0	0	0	0	0
Haushaltsjahr	0	0	0	0	0
Summe <sup>3</sup>	0	0	0	0	0
Nachrichtlich: In der mittelfristigen Finanzplanung vorgesehene Kreditaufnahmen (ohne Umschuldungskredite)	0	0	0	0	0

<sup>1</sup> In Spalte 1 sind das Haushaltsjahr und mindestens die drei vorangehenden Jahre aufzuführen; soweit aus früheren Jahren Verpflichtungsermächtigungen in den dem Haushaltsjahr folgenden Jahren zahlungswirksam werden, sind diese Jahre zusätzlich aufzuführen.

<sup>2</sup> In Spalte 2 ist das dem Haushaltsjahr folgende Jahr, in Spalte 3 bis 5 die sich anschließenden Jahre einzusetzen; die Spalte 6 erfasst die Angaben zu den Jahren, auf die sich die Finanzplanung noch nicht erstreckt.

<sup>3</sup> Bei Nachtragshaushaltsplänen sollten in einer weiteren Zeile „Nachtrag +/- ...“ die Änderungen deutlich gemacht

## Darstellung der Entwicklung der bereinigten Auszahlungen aus laufender Verwaltungstätigkeit

		Bezeichnung					
			2022 in TEUR	2023 in TEUR	2024 <sup>4</sup> in TEUR	2025 <sup>4</sup> in TEUR	2026 <sup>4</sup> in TEUR
1 <sup>5</sup>	2 <sup>6</sup>	3	8	9	10	11	12
77	1	Auszahlungen aus laufender Verwaltungstätigkeit	10.254	5.109	5.412	5.263	5.133
7341	2	abzgl. Gewerbesteuerumlage	0	0	0	0	0
7371	3	abzgl. Allgemeine Umlage an das Land - Finanzausgleichsumlage an das Land -	0	0	0	0	0
7372	4	Abzgl. Allgemeine Umlage an Gemeinden und Gemeindeverbände - Kreisumlage, Amtsumlage, Zusatzumlage, Finanzausgleichsumlage an den Kreis -	0	0	0	0	0
	5	<b>bereinigte Auszahlungen aus laufender Verwaltungstätigkeit</b>	<b>10.254</b>	<b>5.109</b>	<b>5.412</b>	<b>5.263</b>	<b>5.133</b>
	6	<b>Veränderung Vorjahr (in %)</b>		<b>-50,18%</b>	<b>5,93%</b>	<b>-2,75%</b>	<b>-2,47%</b>
	7	<b>Empfehlung (in %)</b>	<b>1,00%</b>	<b>1,00%</b>	<b>1,00%</b>	<b>1,00%</b>	<b>1,00%</b>

<sup>1</sup> Ergebnisse des Jahresabschlusses des zweiten, dem laufenden Haushaltsjahr vorangehenden Jahres

<sup>2</sup> Ansätze der Haushaltsplanung des dem laufenden Haushaltsjahr vorangehenden Jahres

<sup>3</sup> Ansätze der Haushaltsplanung des laufenden Haushaltsjahres

<sup>4</sup> Ansätze der Haushaltsplanung des dem Haushaltsjahr folgenden Jahre

<sup>5</sup> Die Ziffern geben an, in welchen Kontengruppen und Kontenarten veranschlagt wurde.

<sup>6</sup> laufende Nummerierung der Zeile

<sup>7</sup> im Haushaltserlass veröffentlichte Orientierungsdaten für die Steigerung der bereinigten Auszahlungen

## Übersicht über die Sondervermögen, Zweckverbände und Gesellschaften

Name	Stamm- kapital	Anteil der Gemeinde am Stammkapital		Gewinnabführung (+) Verlustabdeckung (-) Umlagen (-)		
		TEUR	%	2022 TEUR	2023 TEUR	Haus- haltsjahr TEUR
<b>I. Sondervermögen</b>						
1) keine						
2)						
<b>II. Zweckverbände</b>						
1) Zweckverband für die Breitbandversorgung im mittleren Schleswig-Holstein				0	0	0
2) Klimaschutzagentur des Kreises Rendsburg-Eckernförde gGmbH		7		-14	-26	-21
<b>III. Gesellschaften</b>						
1) keine						
2)						
<b>IV. Kommunalunternehmen nach § 106 a GO</b>						
1) keine						
2)						
<b>V. gemeinsame Kommunalunternehmen nach § 19 b GkZ</b>						
1) keine						
2)						
<b>VI. anderen Anstalten, die von der Gemeinde getragen werden, mit Ausnahme der öffentlich-rechtlichen Sparkassen</b>						
1) keine						
2)						

## Übersicht über die Gesamtverschuldung<sup>1</sup> des Amtes Eiderkanal jeweils zum 31. Dezember

Anlage 18 zu § 6 Abs. 1 Nr. 17

Haushalts- jahre	Kredite nach § 95 g GO	Kassen- kredite nach § 95 i GO	Eigen- betriebe und andere Sonder- vermöge- n <sup>2</sup>	Kommunal unterneh- men (>50%) <sup>3</sup>	andere Anstalten <sup>4</sup>	Zweck- verbände (>50 %) <sup>5</sup>	Gesell- schaften <sup>6</sup>	Gesamt I (Summe Spalten 2 bis 8)		Kommunal- unternehm- en (20 % bis 50 %) <sup>7</sup>	Zweck- verbände (20 % bis 50 %) <sup>8</sup>	andere Gesell- schaft en <sup>9</sup>	Gesamt II (Summe Spalten 2 bis 8 und 11 bis 13)		kreditähnliche Rechts- geschäfte <sup>10</sup>		Bürgschaften		Treuhand- vermö- gen Mio.€ <sup>1</sup>	Stiftungen <sup>12</sup>
	Mio. €	Mio. €	Mio. €	Mio. €	Mio. €	Mio. €	Mio. €	Mio. €	€/Ew.	Mio. €	Mio. €	Mio. €	Mio. €	€/Ew.	Mio. €	€/Ew.	Mio. €	€/Ew.	Mio. €	€/Ew.
1	2	3	4	5	6	7	8	9	10	11	12	13	14	15	16	17	18	19	20	21
2020	0	0	0	0	0	0	0	0	0	0	0	0	0	0	0	0	0	0	0	0
2021	0	0	0	0	0	0	0	0	0	0	0	0	0	0	0	0	0	0	0	0
2022	0	0	0	0	0	0	0	0	0	0	0	0	0	0	0	0	0	0	0	0
2023	0	0	0	0	0	0	0	0	0	0	0	0	0	0	0	0	0	0	0	0
Haushalts- jahr	0	0	0	0	0	0	0	0	0	0	0	0	0	0	0	0	0	0	0	0
2025	0	0	0	0	0	0	0	0	0						0	0	0	0	0	0
2026	0	0	0	0	0	0	0	0	0						0	0	0	0	0	0
2027	0	0	0	0	0	0	0	0	0						0	0	0	0	0	0

<sup>1</sup> Kredite und Kassenkredite des Kernhaushalts sowie (anteilige) Kreditverschuldung der Aufagenträger, gemeinsamen Kommunalunternehmen, Zweckverbände und Gesellschaften nach § 95o Absatz 1 bis 3 GO

<sup>2</sup> Eigenbetriebe nach § 106 GO und andere Sondervermögen nach § 97 GO sowie Unternehmen und Einrichtungen, die nach §101 Abs. 4 ganz oder teilweise nach den Vorschriften der EigVO geführt werden

<sup>3</sup> Kommunalunternehmen nach § 106a, die von der Gemeinde getragen werden und gemeinsame Kommunalunternehmen nach § 19b GkZ, zu deren Stammkapital die Gemeinde mehr als 50 % beitragen hat

<sup>4</sup> mit Ausnahme der öffentlich-rechtlichen Sparkassen

<sup>5</sup> Zweckverbände nach § 15 (3) GkZ und Zweckverbände, die die Regelung nach § 15 (3) GkZ aufgrund § 15 (4) entsprechend anwenden, zu deren Stammkapital die Gemeinde mehr als 50 % beigetragen hat

<sup>6</sup> Gesellschaften, die der Gemeinde gehören und Gesellschaften, an denen die Gemeinde, auch unmittelbar, mit mehr als 50 % beteiligt ist.

<sup>7</sup> gemeinsame Kommunalunternehmen nach § 19b GkZ, zu deren Stammkapital die Gemeinde mindestens 20 % beigetragen hat (bis maximal 50 %; ansonsten Spalte 5)

<sup>8</sup> Zweckverbände nach § 15 Absatz 3 GkZ und Zweckverbände, die die Regelungen nach § 15 Absatz 3 GkZ aufgrund § 15 Absatz 4 entsprechend anwenden, zu deren Stammkapital die Gemeinde mindestens 20 % beigetragen hat (bis maximal 50 %; ansonsten Spalte 7)

<sup>9</sup> Gesellschaften, an denen die Gemeinde oder ein Aufgabenträger nach § 95 o absatz 1 GO mit mindestens 20 % beteiligt ist, soweit diese noch nicht in Spalte 8 einzubeziehen sind

<sup>10</sup> kreditähn. Rechtsgesch. der Gemeinde sowie der Ausgliederungen nach den Spalten 4 bis 8 sind zu erfassen; kreditähn. Rechtsgesch. sind in dem Jahr erstmals zu erfassen, in dem der Vertrag geschlossen wird

<sup>11</sup> Treuhandvermögen der Gemeinde, die von Dritten verwaltet werden (z.B. Städtebauförderung); siehe Ziffer 5 des Runderlasses zu §§ 85, 95g der Gemeindeordnung - Kredite vom 23.01.2017

<sup>12</sup> rechtsfähige Stiftungen nach § 17 Stiftungsgesetz

# Ergebnisplan

# Ergebnisplan 2024

Gemeinde: 10 Amt Eiderkanal

Ertrags- und Aufwandsarten			Ergebnis des Vorvorjahres	Ansatz des Vorjahres	Ansatz des Haushaltsjahres	Planung Haushaltsjahr + 1	Planung Haushaltsjahr + 2	Planung Haushaltsjahr + 3
			2022	2023	2024	2025	2026	2027
			in EUR	in EUR	in EUR	in EUR	in EUR	in EUR
1	2	3	4	5	6	7	8	9
40	1	Steuern und ähnliche Abgaben	0,00	0	0	0	0	0
41	2	+ Zuwendungen und allgemeine Umlagen	3.253.890,76	3.475.000	3.420.100	3.381.100	3.381.100	3.381.100
42	3	+ sonstige Transfererträge	0,00	0	0	0	0	0
43	4	+ öffentlich-rechtliche Leistungsentgelte	599.982,72	647.500	747.500	397.500	397.500	397.500
441	5	+ privatrechtliche Leistungsentgelte	5.657,43	8.200	8.200	8.200	8.200	8.200
442								
446								
448	6	+ Kostenerstattungen und Kostenumlagen	409.184,94	480.100	418.100	408.100	408.100	408.100
45	7	+ sonstige Erträge	9.484,60	18.600	19.500	19.500	19.500	19.500
471	8	+ aktivierte Eigenleistungen	0,00	0	0	0	0	0
472	9	+/- Bestandsveränderungen	0,00	0	0	0	0	0
	10	= Erträge	4.278.200,45	4.629.400	4.613.400	4.214.400	4.214.400	4.214.400
50	11	Personalaufwendungen	2.942.596,73	3.657.900	3.627.100	3.699.000	3.776.800	3.792.100
51	12	+ Versorgungsaufwendungen	46.300,43	10.000	121.700	121.700	121.700	121.700
52	13	+ Aufwendungen für Sach- und Dienstleistungen	987.972,47	1.012.200	1.447.900	1.426.900	1.416.900	1.416.900
57	14	+ bilanzielle Abschreibungen	29.473,54	152.900	114.100	56.400	42.800	42.800
53	15	+ Transferaufwendungen	20.905,25	16.000	23.900	19.900	24.300	20.700
54	16	+ sonstige Aufwendungen	450.422,25	402.800	393.700	393.600	393.600	393.600
	17	= Aufwendungen (= Zeilen 11 bis 16)	4.477.670,67	5.251.800	5.728.400	5.717.500	5.776.100	5.787.800
	18	= Ergebnis der laufenden Verwaltungstätigkeit (= Zeilen 10 / 17)	-199.470,22	-622.400	-1.115.000	-1.503.100	-1.561.700	-1.573.400
46	19	+ Finanzerträge	9,09	0	0	0	0	0
55	20	- Zinsen und sonstige Finanzaufwendungen	0,00	10.000	10.000	10.000	10.000	10.000
	21	= Finanzergebnis (= Zeilen 19 und 20)	9,09	-10.000	-10.000	-10.000	-10.000	-10.000
	22	= Jahresergebnis (= Zeilen 18 und 21)	-199.461,13	-632.400	-1.125.000	-1.513.100	-1.571.700	-1.583.400
		<b>Nachrichtlich:</b>						
		Erträge und Aufwendungen aus internen Leistungsbeziehungen						
	48	+ Erträge aus internen Leistungsbeziehungen	0,00	0	0	0	0	0
	58	- Aufwendungen aus internen Leistungsbeziehungen	0,00	0	0	0	0	0
		= Ergebnis aus internen Leistungsbeziehungen	0,00	0	0	0	0	0
		<b>Nachrichtlich:</b>						
		Nettoabschreibungsaufwand						
	571 + 574	bilanzielle Abschreibungen auf immaterielle Vermögensgegenstände und Sachanlagen sowie geleistete Zuwendungen	0,00	152.900	114.100	56.400	42.800	42.800
	416 + 437	- Erträge aus der Auflösung von Sonderposten aus Zuschüssen und Zuweisungen sowie für Beiträge	0,00	56.100	39.000	0	0	0
		= Nettoabschreibungsaufwand	0,00	96.800	75.100	56.400	42.800	42.800

\*\*\* Ende der Liste "Ergebnisplan" \*\*\*



# Finanzplan

# Finanzplan 2024

Gemeinde: 10 Amt Eiderkanal

Ein- und Auszahlungsarten			Ergebnis des Vorvorjahres	Ansatz des Vorjahres	Ansatz des Haushaltsjahres	Planung Haushaltsjahr + 1	Planung Haushaltsjahr + 2	Planung Haushaltsjahr + 3
			2022	2023	2024	2025	2026	2027
			in EUR	in EUR	in EUR	in EUR	in EUR	in EUR
1	2	3	4	5	6	7	8	9
60	1	+ Steuern und ähnliche Abgaben	0,00	0	0	0	0	0
61	2	+ Zuwendungen und allgemeine Umlagen	3.253.890,76	3.418.900	3.381.100	3.381.100	3.381.100	3.381.100
62	3	+ Sonstige Transfereinzahlungen	0,00	0	0	0	0	0
63	4	+ Öffentlich-rechtliche Leistungsentgelte	522.051,71	647.500	747.500	397.500	397.500	397.500
641	5	+ Privatrechtliche Leistungsentgelte	5.750,74	8.200	8.200	8.200	8.200	8.200
642								
646								
648	6	+ Kostenerstattungen und Kostenumlagen	426.887,65	480.100	418.100	408.100	408.100	408.100
65	7	+ Sonstige Einzahlungen	16.250,69	18.600	19.500	19.500	19.500	19.500
66	8	+ Zinsen und sonstige Finanzeinzahlungen	9,09	0	0	0	0	0
	9	= Einzahlungen aus lfd. Verwaltungstätigkeit	4.224.840,64	4.573.300	4.574.400	4.214.400	4.214.400	4.214.400
70	10	+ Personalauszahlungen	2.903.377,79	3.657.900	3.627.100	3.699.000	3.776.800	3.792.100
71	11	+ Versorgungsauszahlungen	36.504,00	10.000	121.700	121.700	121.700	121.700
72	12	+ Auszahlungen für Sach- und Dienstleistungen	980.386,05	1.012.200	1.447.900	1.426.900	1.416.900	1.416.900
75	13	+ Zinsen und sonstige Finanzauszahlungen	0,00	10.000	10.000	10.000	10.000	10.000
73	14	+ Transferauszahlungen	20.905,25	16.000	23.900	19.900	24.300	20.700
74	15	+ Sonstige Auszahlungen	456.884,06	402.800	393.700	393.600	393.600	393.600
	16	= Auszahlungen aus laufender Verwaltungstätigkeit (Zeilen 10 bis 15)	4.398.057,15	5.108.900	5.624.300	5.671.100	5.743.300	5.755.000
	17	= Saldo aus laufender Verwaltungstätigkeit (Zeilen 9 ./ 16)	-173.216,51	-535.600	-1.049.900	-1.456.700	-1.528.900	-1.540.600
681	18	+ Einzahlungen aus Zuweisungen und Zuschüssen für Investitionen und Investitionsfördermaßnahmen	3.000,00	0	0	0	0	0
682	19	+ Einzahlungen aus der Veräußerung von Grundstücken und Gebäuden	0,00	0	0	0	0	0
683	20	+ Einzahlungen aus der Veräußerung von beweglichem Anlagevermögen	0,00	0	0	0	0	0
684	21	+ Einzahlungen aus der Veräußerung von Finanzanlagen	0,00	0	0	0	0	0
685	22	+ Einzahlungen aus der Abwicklung von Baumaßnahmen	0,00	0	0	0	0	0
686	23	+ Einzahlungen aus Rückflüssen (für Investitionen und Investitionsfördermaßnahmen Dritter)	0,00	0	0	0	0	0
688	24	+ Einzahlungen aus Beiträgen u. ä. Entgelten	0,00	0	0	0	0	0
689	25	+ Sonstige Investitionseinzahlungen	20.112,00	0	0	0	0	0
	26	= Einzahlungen aus Investitionstätigkeit	23.112,00	0	0	0	0	0
781	27	+ Auszahlungen von Zuweisungen und Zuschüssen für Investitionen und Investitionsförderungsmaßnahmen	0,00	0	0	0	0	0
782	28	+ Auszahlungen für den Erwerb von Grundstücken und Gebäuden	0,00	1.500	1.500	1.500	1.500	1.500
783	29	+ Auszahlungen für den Erwerb von beweglichem Anlagevermögen	342.092,59	365.300	273.500	102.500	102.500	102.500
784	30	+ Auszahlungen für den Erwerb von Finanzanlagen	0,00	0	0	0	0	0
785	31	+ Auszahlungen für Baumaßnahmen	0,00	0	0	0	0	0
786	32	+ Auszahlungen für die Gewährung von Ausleihungen (für Investitionen und Investitionsförderungsmaßnahmen Dritter)	0,00	0	0	0	0	0
787	33	+ Sonstige Investitionsauszahlungen	0,00	0	0	0	0	0
	34	= Auszahlungen aus Investitionstätigkeit (Zeilen 27 bis 33)	342.092,59	366.800	275.000	104.000	104.000	104.000
	35	= Saldo aus Investitionstätigkeit (Zeilen 26 ./ 34)	-318.980,59	-366.800	-275.000	-104.000	-104.000	-104.000
672	35a	+ Einzahlungen aus fremden Finanzmitteln	5.337.481,61	0	0	0	0	0
772	35b	- Auszahlungen aus fremden Finanzmitteln	5.856.168,61	0	0	0	0	0

# Finanzplan 2024

Gemeinde: 10 Amt Eiderkanal

Ein- und Auszahlungsarten			Ergebnis des Vorjahres	Ansatz des Vorjahres	Ansatz des Haushaltsjahres	Planung Haushaltsjahr + 1	Planung Haushaltsjahr + 2	Planung Haushaltsjahr + 3
			2022	2023	2024	2025	2026	2027
1	2	3	4	5	6	7	8	9
			in EUR	in EUR	in EUR	in EUR	in EUR	in EUR
	35c	= Saldo aus fremden Finanzmitteln	-518.687,00	0	0	0	0	0
	36	= Finanzmittelüberschuss/-fehlbetrag (Zeilen 17,35,35c und 35f)	-1.010.884,10	-902.400	-1.324.900	-1.560.700	-1.632.900	-1.644.600
692	37	+ Aufnahme von Krediten für Investitionen und Investitionsförderungsmaßnahmen	0,00	0	0	0	0	0
695	38	+ Einzahlungen aus Rückflüssen von Darlehen aus der Anlage liquider Mittel	0,00	0	0	0	0	0
693	39	+ Aufnahme von Kassenkrediten (ohne Kontokorrent)	0,00	0	0	0	0	0
792	40	- Tilgung von Krediten für Investitionen und Investitionsfördermaßnahmen	0,00	0	0	0	0	0
795	41	- Auszahlungen aus der Gewährung von Darlehen zur Anlage liquider Mittel	0,00	0	0	0	0	0
793	42	- Tilgung von Kassenkrediten (ohne Kontokorrent)	0,00	0	0	0	0	0
	43	= Saldo aus Finanzierungstätigkeit	0,00	0	0	0	0	0
	44	= Finanzmittelsaldo (Zeilen 36 + 43)	-1.010.884,10	-902.400	-1.324.900	-1.560.700	-1.632.900	-1.644.600
	44b	= Saldo des Finanzplans	-1.010.884,10	-902.400	-1.324.900	-1.560.700	-1.632.900	-1.644.600
	45	+ Finanzmittelbestand am Anfang des Haushaltsjahres	-1.386.715,90	-2.397.600	-3.300.000	-4.624.900	-6.185.600	-7.818.500
332	46	- Anfangsbestand Kassenkredite aus Kontokorrent	0,00	0	0	0	0	0
332	47	+ Endbestand Kassenkredite aus Kontokorrent	0,00	0	0	0	0	0
	48	= Finanzmittelbestand zum Ende des Haushaltsjahres (Zeilen 44b bis 47)	-2.397.600,00	-3.300.000	-4.624.900	-6.185.600	-7.818.500	-9.463.100

\*\*\* Ende der Liste "Finanzplan" \*\*\*

Teilergebnispläne /

Teilfinanzpläne

<b>Produkt:</b>	<b>11100 Amtsorgane</b>			
<b>zuständiger Fachbereich:</b>	Zentrale Steuerungsunterstützung			
<b>Hauptproduktbereich:</b>	1 Zentrale Verwaltung			
<b>Produktbereich:</b>	11 Innere Verwaltung			
<b>Produktgruppe:</b>	111 Verwaltungssteuerung und –Service			
<b>Produktverantwortung:</b>	Zentrale Steuerungsunterstützung			
<b>Auftragsgrundlage:</b>	Amtsordnung, Hauptsatzung und Geschäftsordnung			
<b>Art der Aufgabe:</b>	<input type="checkbox"/> <i>freiwillig</i>	<input checked="" type="checkbox"/> <i>pflichtig</i>	<input type="checkbox"/> <i>übertragen</i>	
<b>Produktart:</b>	<input checked="" type="checkbox"/> <i>extern</i>	<input checked="" type="checkbox"/> <i>intern</i>	<input type="checkbox"/> .....	
<b>Produkttyp:</b>	<input type="checkbox"/> <i>Serviceprodukt</i>	<input type="checkbox"/> <i>Finanzprodukt</i>	<input type="checkbox"/> <i>Verwaltungsprodukt</i>	
	<input type="checkbox"/> <i>Steuerungsprodukt</i>	<input checked="" type="checkbox"/> <i>Einrichtungsprodukt</i>	<input type="checkbox"/> <i>anderes Produkt</i>	
<b>Zielgruppe:</b>	<input type="checkbox"/> <i>Kinder und Jugendliche</i>	<input type="checkbox"/> <i>private Unternehmen</i>	<input type="checkbox"/> <i>Verwaltungseinheiten</i>	
	<input checked="" type="checkbox"/> <i>BürgerInnen</i>	<input type="checkbox"/> <i>kom. Unternehmen</i>	<input type="checkbox"/> <i>eigene Kommune</i>	
	<input type="checkbox"/> <i>Vereine und Verbände</i>	<input type="checkbox"/> <i>Behörden</i>	<input type="checkbox"/> <i>andere Kommune</i>	
	<input type="checkbox"/> <i>Touristen / Gäste</i>	<input type="checkbox"/> <i>Beschäftigte</i>	<input type="checkbox"/> .....	
	<input checked="" type="checkbox"/> <i>Verwaltungsführung</i>	<input checked="" type="checkbox"/> <i>politische Gremien</i>	<input type="checkbox"/> .....	
<b>Beschreibung des Produktes mit den wesentlichen Leistungen:</b>				
<p>Zu den Amtsorganen zählen der Amtsausschuss, der Finanz- und Personalausschuss, die Gleichstellungsbeauftragte sowie der Amtsvorsteher. Der Amtsausschuss umfasst derzeit 17 Mitglieder.</p>				
<b>Ziele:</b>				
<p>Festlegung der Grundsätze für die Verwaltung und strategische Ausrichtung des Amtes.</p>				
<b>Kennzahlen:</b>				
<i>Bezeichnung</i>	<i>2020</i>	<i>2021</i>	<i>2022</i>	<i>2023</i>
Anzahl Sitzungen Amtsausschuss	4	7	3	3
Anzahl Sitzungen Finanz- und Personalausschuss	4	4	1	2
<b>Erläuterungen zu den Kennzahlen:</b>				
<p>*Stand: 07.11.2023</p>				

# Teilergebnisplan 2024

Gemeinde: 10 Amt Eiderkanal

Hauptproduktbereich	1	Zentrale Verwaltung
Produktbereich	11	Innere Verwaltung
Produktgruppe	111	Verwaltungssteuerung und Service
Produkt	11100	Amtsorgane

Ertrags- und Aufwandsarten			Ergebnis des Vorjahres	Ansatz des Vorjahres	Ansatz des Haushaltsjahres	Planung Haushaltsjahr + 1	Planung Haushaltsjahr + 2	Planung Haushaltsjahr + 3
			2022	2023	2024	2025	2026	2027
			in EUR	in EUR	in EUR	in EUR	in EUR	in EUR
1	2	3	4	5	6	7	8	9
448	6	+ Kostenerstattungen und Kostenumlagen	16,35	0	0	0	0	0
	10	= Erträge	16,35	0	0	0	0	0
52	13	+ Aufwendungen für Sach- und Dienstleistungen	5.240,73	15.700	7.400	7.400	7.400	7.400
54	16	+ sonstige Aufwendungen	25.632,80	31.400	31.600	31.600	31.600	31.600
	18	= Aufwendungen (= Zeilen 11 bis 16)	30.873,53	47.100	39.000	39.000	39.000	39.000
	19	= Ergebnis der laufenden Verwaltungstätigkeit (= Zeilen 10 / 18)	-30.857,18	-47.100	-39.000	-39.000	-39.000	-39.000
	23	= Ergebnis vor Berücksichtigung der internen Leistungsbeziehungen (= Zeilen 19 und 22)	-30.857,18	-47.100	-39.000	-39.000	-39.000	-39.000
	26	= Ergebnis (= Zeilen 23, 24, 25)	-30.857,18	-47.100	-39.000	-39.000	-39.000	-39.000

\*\*\* Ende der Liste "Teilergebnisplan" \*\*\*

# Teilfinanzplan 2024

Gemeinde: 10 Amt Eiderkanal

Hauptproduktbereich	1	Zentrale Verwaltung
Produktbereich	11	Innere Verwaltung
Produktgruppe	111	Verwaltungssteuerung und Service
Produkt	11100	Amtsorgane

Ein- und Auszahlungsarten			Ergebnis des Vorjahres	Ansatz des Vorjahres	Ansatz des Haushaltsjahres	Verpflichtungsermächtigungen	Planung Haushaltsjahr + 1	Planung Haushaltsjahr + 2	Planung Haushaltsjahr + 3
			2022	2023	2024	2024	2025	2026	2027
			in EUR	in EUR	in EUR	in EUR	in EUR	in EUR	in EUR
1	2	3	4	5	6	7	8	9	10
		<b>Laufende Verwaltungstätigkeit</b>							
6		+ Kostenerstattungen und Kostenumlagen	16,35	0	0	0	0	0	0
9		= <b>Einzahlungen aus laufender Verwaltungstätigkeit</b>	<b>16,35</b>	<b>0</b>	<b>0</b>	<b>0</b>	<b>0</b>	<b>0</b>	<b>0</b>
12		- Auszahlungen für Sach- und Dienstleistungen	6.680,73	15.700	7.400	0	7.400	7.400	7.400
15		- sonstige Auszahlungen	25.638,84	31.400	31.600	0	31.600	31.600	31.600
16		= <b>Auszahlungen aus laufender Verwaltungstätigkeit (Zeilen 10 bis 15a)</b>	<b>32.319,57</b>	<b>47.100</b>	<b>39.000</b>	<b>0</b>	<b>39.000</b>	<b>39.000</b>	<b>39.000</b>
17		= <b>Saldo aus laufender Verwaltungstätigkeit (Zeilen 9 J. 16)</b>	<b>-32.303,22</b>	<b>-47.100</b>	<b>-39.000</b>	<b>0</b>	<b>-39.000</b>	<b>-39.000</b>	<b>-39.000</b>
		<b>Investitionstätigkeit</b>							
36		= <b>Finanzmittelüberschuss/-fehlbetrag (Zeilen 17 und 35)</b>	<b>-32.303,22</b>	<b>-47.100</b>	<b>-39.000</b>	<b>0</b>	<b>-39.000</b>	<b>-39.000</b>	<b>-39.000</b>

\*\*\* Ende der Liste "Teilfinanzplan" \*\*\*

<b>Produkt:</b>	<b>11101 Verwaltungsleitung</b>			
<b>zuständiger Fachbereich:</b>	Verwaltungsleitung			
<b>Hauptproduktbereich:</b>	1 Zentrale Verwaltung			
<b>Produktbereich:</b>	11 Innere Verwaltung			
<b>Produktgruppe:</b>	111 Verwaltungssteuerung und –Service			
<b>Produktverantwortung:</b>	Verwaltungsleitung			
<b>Auftragsgrundlage:</b>	Amtsordnung, Hauptsatzung und Geschäftsordnung			
<b>Art der Aufgabe:</b>	<input type="checkbox"/> <i>freiwillig</i>	<input checked="" type="checkbox"/> <i>pflichtig</i>	<input type="checkbox"/> <i>übertragen</i>	
<b>Produktart:</b>	<input checked="" type="checkbox"/> <i>extern</i>	<input checked="" type="checkbox"/> <i>intern</i>	<input type="checkbox"/> .....	
<b>Produkttyp:</b>	<input type="checkbox"/> <i>Serviceprodukt</i>	<input type="checkbox"/> <i>Finanzprodukt</i>	<input type="checkbox"/> <i>Verwaltungsprodukt</i>	
	<input checked="" type="checkbox"/> <i>Steuerungsprodukt</i>	<input type="checkbox"/> <i>Einrichtungsprodukt</i>	<input type="checkbox"/> <i>anderes Produkt</i>	
<b>Zielgruppe:</b>	<input type="checkbox"/> <i>Kinder und Jugendliche</i>	<input type="checkbox"/> <i>private Unternehmen</i>	<input type="checkbox"/> <i>Verwaltungseinheiten</i>	
	<input checked="" type="checkbox"/> <i>BürgerInnen</i>	<input type="checkbox"/> <i>kom. Unternehmen</i>	<input type="checkbox"/> <i>eigene Kommune</i>	
	<input type="checkbox"/> <i>Vereine und Verbände</i>	<input type="checkbox"/> <i>Behörden</i>	<input type="checkbox"/> <i>andere Kommune</i>	
	<input type="checkbox"/> <i>Touristen / Gäste</i>	<input checked="" type="checkbox"/> <i>Beschäftigte</i>	<input type="checkbox"/> .....	
	<input checked="" type="checkbox"/> <i>Verwaltungsführung</i>	<input checked="" type="checkbox"/> <i>politische Gremien</i>	<input type="checkbox"/> .....	
<b>Beschreibung des Produktes mit den wesentlichen Leistungen:</b>				
<p>Der Leitende Verwaltungsbeamte führt die Geschäfte der laufenden Verwaltung und berät die ehrenamtlichen Bürgermeisterinnen und Bürgermeister unter der Leitung des Amtsvorstehers. Der LVB führt die Beschlüsse der Gemeindevertretungen und des Amtsausschusses aus und vertritt das Amt, zusammen mit dem Amtsvorsteher, nach innen und nach außen. Er ist Dienstvorgesetzter der Beamtinnen und Beamten und Beschäftigten des Amtes und vertritt den Amtsvorsteher bei Aufgaben zur Erfüllung nach Weisung.</p>				
<b>Ziele:</b>				
<p>Sicherstellung der rechtmäßigen, zweckmäßigen und wirtschaftlichen Aufgabenwahrnehmung durch die Verwaltung. Strategische Entwicklung des Amtes und der Gemeinden.</p>				
<b>Kennzahlen:</b>				
<i>Bezeichnung</i>	<i>2020</i>	<i>2021</i>	<i>2022</i>	<i>2023</i>
<b>Erläuterungen zu den Kennzahlen:</b>				



# Teilergebnisplan 2024

Gemeinde: 10 Amt Eiderkanal

Hauptproduktbereich	1	Zentrale Verwaltung
Produktbereich	11	Innere Verwaltung
Produktgruppe	111	Verwaltungssteuerung und Service
Produkt	11101	Verwaltungsleitung

Ertrags- und Aufwandsarten			Ergebnis des Vorjahres	Ansatz des Vorjahres	Ansatz des Haushaltsjahres	Planung Haushaltsjahr + 1	Planung Haushaltsjahr + 2	Planung Haushaltsjahr + 3
			2022	2023	2024	2025	2026	2027
			in EUR	in EUR	in EUR	in EUR	in EUR	in EUR
1	2	3	4	5	6	7	8	9
	10	= Erträge	0,00	0	0	0	0	0
50	11	Personalaufwendungen	108.982,92	127.200	110.800	112.100	113.200	114.500
52	13	+ Aufwendungen für Sach- und Dienstleistungen	350,00	4.000	4.000	4.000	4.000	4.000
	18	= Aufwendungen (= Zeilen 11 bis 16)	109.332,92	131.200	114.800	116.100	117.200	118.500
	19	= Ergebnis der laufenden Verwaltungstätigkeit (= Zeilen 10 / 18)	-109.332,92	-131.200	-114.800	-116.100	-117.200	-118.500
	23	= Ergebnis vor Berücksichtigung der internen Leistungsbeziehungen (= Zeilen 19 und 22)	-109.332,92	-131.200	-114.800	-116.100	-117.200	-118.500
	26	= Ergebnis (= Zeilen 23, 24, 25)	-109.332,92	-131.200	-114.800	-116.100	-117.200	-118.500

\*\*\* Ende der Liste "Teilergebnisplan" \*\*\*

# Teilfinanzplan 2024

Gemeinde: 10 Amt Eiderkanal

Hauptproduktbereich	1	Zentrale Verwaltung
Produktbereich	11	Innere Verwaltung
Produktgruppe	111	Verwaltungssteuerung und Service
Produkt	11101	Verwaltungsleitung

Ein- und Auszahlungsarten			Ergebnis des Vorjahres	Ansatz des Vorjahres	Ansatz des Haushaltsjahres	Verpflichtungsermächtigungen	Planung Haushaltsjahr + 1	Planung Haushaltsjahr + 2	Planung Haushaltsjahr + 3
			2022	2023	2024	2024	2025	2026	2027
			in EUR	in EUR	in EUR	in EUR	in EUR	in EUR	in EUR
1	2	3	4	5	6	7	8	9	10
		Laufende Verwaltungstätigkeit							
9	=	Einzahlungen aus laufender Verwaltungstätigkeit	0,00	0	0	0	0	0	0
10	-	Personalauszahlungen	95.736,06	127.200	110.800	0	112.100	113.200	114.500
12	-	Auszahlungen für Sach- und Dienstleistungen	350,00	4.000	4.000	0	4.000	4.000	4.000
16	=	Auszahlungen aus laufender Verwaltungstätigkeit (Zeilen 10 bis 15a)	96.086,06	131.200	114.800	0	116.100	117.200	118.500
17	=	Saldo aus laufender Verwaltungstätigkeit (Zeilen 9 J. 16)	-96.086,06	-131.200	-114.800	0	-116.100	-117.200	-118.500
		Investitionstätigkeit							
36	=	Finanzmittelüberschuss/-fehlbetrag (Zeilen 17 und 35)	-96.086,06	-131.200	-114.800	0	-116.100	-117.200	-118.500

\*\*\* Ende der Liste "Teilfinanzplan" \*\*\*

<b>Produkt:</b>	<b>11103 Zentrale Steuerungsunterstützung</b>			
<b>zuständiger Fachbereich:</b>	Zentrale Steuerungsunterstützung			
<b>Hauptproduktbereich:</b>	1 Zentrale Verwaltung			
<b>Produktbereich:</b>	11 Innere Verwaltung			
<b>Produktgruppe:</b>	111 Verwaltungssteuerung und –Service			
<b>Produktverantwortung:</b>	Zentrale Steuerungsunterstützung			
<b>Auftragsgrundlage:</b>	Fachgesetze und -verordnungen, Tarifverträge, Geschäftsverteilungsplan			
<b>Art der Aufgabe:</b>	<input checked="" type="checkbox"/> <i>freiwillig</i>	<input checked="" type="checkbox"/> <i>pflichtig</i>	<input type="checkbox"/> <i>übertragen</i>	
<b>Produktart:</b>	<input checked="" type="checkbox"/> <i>extern</i>	<input checked="" type="checkbox"/> <i>intern</i>	<input type="checkbox"/> .....	
<b>Produkttyp:</b>	<input checked="" type="checkbox"/> <i>Serviceprodukt</i>	<input type="checkbox"/> <i>Finanzprodukt</i>	<input type="checkbox"/> <i>Verwaltungsprodukt</i>	
	<input checked="" type="checkbox"/> <i>Steuerungsprodukt</i>	<input type="checkbox"/> <i>Einrichtungsprodukt</i>	<input type="checkbox"/> <i>anderes Produkt</i>	
<b>Zielgruppe:</b>	<input type="checkbox"/> <i>Kinder und Jugendliche</i>	<input type="checkbox"/> <i>private Unternehmen</i>	<input type="checkbox"/> <i>Verwaltungseinheiten</i>	
	<input checked="" type="checkbox"/> <i>BürgerInnen</i>	<input type="checkbox"/> <i>kom. Unternehmen</i>	<input type="checkbox"/> <i>eigene Kommune</i>	
	<input type="checkbox"/> <i>Vereine und Verbände</i>	<input type="checkbox"/> <i>Behörden</i>	<input type="checkbox"/> <i>andere Kommune</i>	
	<input type="checkbox"/> <i>Touristen / Gäste</i>	<input checked="" type="checkbox"/> <i>Beschäftigte</i>	<input type="checkbox"/> .....	
	<input checked="" type="checkbox"/> <i>Verwaltungsführung</i>	<input checked="" type="checkbox"/> <i>politische Gremien</i>	<input type="checkbox"/> .....	
<b>Beschreibung des Produktes mit den wesentlichen Leistungen:</b>				
Die zentrale Steuerungsunterstützung ist u. a. für die Aufgabengebiete Personal und Organisation, Öffentlichkeitsarbeit, Betreuung der Amts- und Gemeindegremien, zentrale Dienste sowie für das Sekretariat des Leitenden Verwaltungsbeamten zuständig.				
<b>Ziele:</b>				
Sicherstellung der organisatorischen Handlungsfähigkeit, effektive und effiziente Unterstützung des LVB und der Führungskräfte in ihrer Aufgabenwahrnehmung bei der Steuerung der Gesamtverwaltung. Weiterhin Sicherstellung einer bürgerfreundlichen und bürgernahen Verwaltung.				
<b>Kennzahlen:</b>				
<i>Bezeichnung</i>	<i>2020</i>	<i>2021</i>	<i>2022</i>	<i>2023</i>
<b>Erläuterungen zu den Kennzahlen:</b>				

# Teilergebnisplan 2024

Gemeinde: 10 Amt Eiderkanal

Hauptproduktbereich	1	Zentrale Verwaltung
Produktbereich	11	Innere Verwaltung
Produktgruppe	111	Verwaltungssteuerung und Service
Produkt	11103	Zentrale Steuerungsunterstützung

Ertrags- und Aufwandsarten			Ergebnis des Vorjahres	Ansatz des Vorjahres	Ansatz des Haushaltsjahres	Planung Haushaltsjahr + 1	Planung Haushaltsjahr + 2	Planung Haushaltsjahr + 3
			2022	2023	2024	2025	2026	2027
			in EUR	in EUR	in EUR	in EUR	in EUR	in EUR
1	2	3	4	5	6	7	8	9
448	6	+ Kostenerstattungen und Kostenumlagen	30.750,94	22.500	22.500	22.500	22.500	22.500
	10	= Erträge	30.750,94	22.500	22.500	22.500	22.500	22.500
50	11	Personalaufwendungen	580.857,87	906.400	812.700	827.100	843.600	857.500
51	12	+ Versorgungsaufwendungen	46.300,43	10.000	121.700	121.700	121.700	121.700
52	13	+ Aufwendungen für Sach- und Dienstleistungen	33.592,94	36.100	36.400	36.600	36.600	36.600
54	16	+ sonstige Aufwendungen	114.667,62	158.000	148.900	148.900	148.900	148.900
	18	= Aufwendungen (= Zeilen 11 bis 16)	775.418,86	1.110.500	1.119.700	1.134.300	1.150.800	1.164.700
	19	= Ergebnis der laufenden Verwaltungstätigkeit (= Zeilen 10 / 18)	-744.667,92	-1.088.000	-1.097.200	-1.111.800	-1.128.300	-1.142.200
	23	= Ergebnis vor Berücksichtigung der internen Leistungsbeziehungen (= Zeilen 19 und 22)	-744.667,92	-1.088.000	-1.097.200	-1.111.800	-1.128.300	-1.142.200
	26	= Ergebnis (= Zeilen 23, 24, 25)	-744.667,92	-1.088.000	-1.097.200	-1.111.800	-1.128.300	-1.142.200

\*\*\* Ende der Liste "Teilergebnisplan" \*\*\*

# Teilfinanzplan 2024

Gemeinde: 10 Amt Eiderkanal

Hauptproduktbereich	1	Zentrale Verwaltung
Produktbereich	11	Innere Verwaltung
Produktgruppe	111	Verwaltungssteuerung und Service
Produkt	11103	Zentrale Steuerungsunterstützung

Ein- und Auszahlungsarten			Ergebnis des Vorjahres	Ansatz des Vorjahres	Ansatz des Haushaltsjahres	Verpflichtungsermächtigungen	Planung Haushaltsjahr + 1	Planung Haushaltsjahr + 2	Planung Haushaltsjahr + 3
			2022	2023	2024	2024	2025	2026	2027
			in EUR	in EUR	in EUR	in EUR	in EUR	in EUR	in EUR
1	2	3	4	5	6	7	8	9	10
		<b>Laufende Verwaltungstätigkeit</b>							
6		+ Kostenerstattungen und Kostenumlagen	32.140,53	22.500	22.500	0	22.500	22.500	22.500
9		= <b>Einzahlungen aus laufender Verwaltungstätigkeit</b>	<b>32.140,53</b>	<b>22.500</b>	<b>22.500</b>	<b>0</b>	<b>22.500</b>	<b>22.500</b>	<b>22.500</b>
10		- Personalauszahlungen	568.503,46	906.400	812.700	0	827.100	843.600	857.500
11		- Versorgungsauszahlungen	36.504,00	10.000	121.700	0	121.700	121.700	121.700
12		- Auszahlungen für Sach- und Dienstleistungen	33.592,94	36.100	36.400	0	36.600	36.600	36.600
15		- sonstige Auszahlungen	111.090,10	158.000	148.900	0	148.900	148.900	148.900
16		= <b>Auszahlungen aus laufender Verwaltungstätigkeit (Zeilen 10 bis 15a)</b>	<b>749.690,50</b>	<b>1.110.500</b>	<b>1.119.700</b>	<b>0</b>	<b>1.134.300</b>	<b>1.150.800</b>	<b>1.164.700</b>
17		= <b>Saldo aus laufender Verwaltungstätigkeit (Zeilen 9 J. 16)</b>	<b>-717.549,97</b>	<b>-1.088.000</b>	<b>-1.097.200</b>	<b>0</b>	<b>-1.111.800</b>	<b>-1.128.300</b>	<b>-1.142.200</b>
		<b>Investitionstätigkeit</b>							
36		= <b>Finanzmittelüberschuss/-fehlbetrag (Zeilen 17 und 35)</b>	<b>-717.549,97</b>	<b>-1.088.000</b>	<b>-1.097.200</b>	<b>0</b>	<b>-1.111.800</b>	<b>-1.128.300</b>	<b>-1.142.200</b>

\*\*\* Ende der Liste "Teilfinanzplan" \*\*\*

<b>Produkt:</b>	<b>11104 Finanzmanagement</b>			
<b>zuständiger Fachbereich:</b>	Fachbereich 1 – Finanzen und Informationstechnologie			
<b>Hauptproduktbereich:</b>	1 Zentrale Dienste			
<b>Produktbereich:</b>	11 Innere Verwaltung			
<b>Produktgruppe:</b>	111 Verwaltungssteuerung und -Service			
<b>Produktverantwortung:</b>	Fachbereich 1 – Finanzen und Informationstechnologie			
<b>Auftragsgrundlage:</b>	Kommunalabgabengesetz, Gemeinshaushaltsverordnung Doppik, Steuergesetze, Finanzausgleichsgesetz, Geschäftsverteilungsplan etc.			
<b>Art der Aufgabe:</b>	<input checked="" type="checkbox"/> <i>freiwillig</i>	<input checked="" type="checkbox"/> <i>pflichtig</i>	<input type="checkbox"/> <i>übertragen</i>	
<b>Produktart:</b>	<input checked="" type="checkbox"/> <i>extern</i>	<input checked="" type="checkbox"/> <i>intern</i>	<input type="checkbox"/> .....	
<b>Produkttyp:</b>	<input type="checkbox"/> <i>Serviceprodukt</i>	<input type="checkbox"/> <i>Finanzprodukt</i>	<input type="checkbox"/> <i>Verwaltungsprodukt</i>	
	<input checked="" type="checkbox"/> <i>Steuerungsprodukt</i>	<input type="checkbox"/> <i>Einrichtungsprodukt</i>	<input type="checkbox"/> <i>anderes Produkt</i>	
<b>Zielgruppe:</b>	<input type="checkbox"/> <i>Kinder und Jugendliche</i>	<input checked="" type="checkbox"/> <i>private Unternehmen</i>	<input type="checkbox"/> <i>Verwaltungseinheiten</i>	
	<input checked="" type="checkbox"/> <i>BürgerInnen</i>	<input checked="" type="checkbox"/> <i>kom. Unternehmen</i>	<input type="checkbox"/> <i>eigene Kommune</i>	
	<input type="checkbox"/> <i>Vereine und Verbände</i>	<input checked="" type="checkbox"/> <i>Behörden</i>	<input type="checkbox"/> <i>andere Kommune</i>	
	<input type="checkbox"/> <i>Touristen / Gäste</i>	<input type="checkbox"/> <i>Beschäftigte</i>	<input type="checkbox"/> .....	
	<input checked="" type="checkbox"/> <i>Verwaltungsführung</i>	<input checked="" type="checkbox"/> <i>politische Gremien</i>	<input type="checkbox"/> .....	
<b>Beschreibung des Produktes mit den wesentlichen Leistungen:</b>				
Planung, Bewirtschaftung und Abwicklung der Haushalte, Erstellung der Jahresrechnungen, Kreditmanagement, Erstellung der Bilanzen sowie Zahlungsabwicklung und Vollstreckung. Erhebung von Steuern und Abgaben sowie Durchführung von Stundungen, Niederschlagungen und Erlass von Forderungen.				
<b>Ziele:</b>				
Effiziente und effektive Unterstützung der Aufgabenwahrnehmung der Führungskräfte und der ehrenamtlichen Selbstverwaltung durch Sicherstellung der finanziellen Handlungsfähigkeit und Liquidität der Kommune sowie durch Abwicklung des Zahlungsverkehrs.				
<b>Kennzahlen:</b>				
<i>Bezeichnung</i>	<i>2020</i>	<i>2021</i>	<i>2022</i>	<i>2023</i>
<b>Erläuterungen zu den Kennzahlen:</b>				

# Teilergebnisplan 2024

Gemeinde: 10 Amt Eiderkanal

Hauptproduktbereich	1	Zentrale Verwaltung
Produktbereich	11	Innere Verwaltung
Produktgruppe	111	Verwaltungssteuerung und Service
Produkt	11104	Finanzmanagement

Ertrags- und Aufwandsarten			Ergebnis des Vorjahres	Ansatz des Vorjahres	Ansatz des Haushaltsjahres	Planung Haushaltsjahr + 1	Planung Haushaltsjahr + 2	Planung Haushaltsjahr + 3
			2022	2023	2024	2025	2026	2027
			in EUR	in EUR	in EUR	in EUR	in EUR	in EUR
1	2	3	4	5	6	7	8	9
448	6	+ Kostenerstattungen und Kostenumlagen	20.060,00	27.000	27.000	27.000	27.000	27.000
45	7	+ sonstige Erträge	9.484,60	18.500	18.500	18.500	18.500	18.500
	10	= Erträge	29.544,60	45.500	45.500	45.500	45.500	45.500
50	11	Personalaufwendungen	497.451,29	538.600	549.200	561.300	573.200	573.300
52	13	+ Aufwendungen für Sach- und Dienstleistungen	0,00	400	400	400	400	400
57	14	+ bilanzielle Abschreibungen	1.597,34	0	0	0	0	0
54	16	+ sonstige Aufwendungen	144.701,69	20.000	15.100	15.100	15.100	15.100
	18	= Aufwendungen (= Zeilen 11 bis 16)	643.750,32	559.000	564.700	576.800	588.700	588.800
	19	= Ergebnis der laufenden Verwaltungstätigkeit (= Zeilen 10 / 18)	-614.205,72	-513.500	-519.200	-531.300	-543.200	-543.300
	23	= Ergebnis vor Berücksichtigung der internen Leistungsbeziehungen (= Zeilen 19 und 22)	-614.205,72	-513.500	-519.200	-531.300	-543.200	-543.300
	26	= Ergebnis (= Zeilen 23, 24, 25)	-614.205,72	-513.500	-519.200	-531.300	-543.200	-543.300

\*\*\* Ende der Liste "Teilergebnisplan" \*\*\*

# Teilfinanzplan 2024

Gemeinde: 10 Amt Eiderkanal

Hauptproduktbereich	1	Zentrale Verwaltung
Produktbereich	11	Innere Verwaltung
Produktgruppe	111	Verwaltungssteuerung und Service
Produkt	11104	Finanzmanagement

Ein- und Auszahlungsarten			Ergebnis des Vorjahres	Ansatz des Vorjahres	Ansatz des Haushaltsjahres	Verpflichtungsermächtigungen	Planung Haushaltsjahr + 1	Planung Haushaltsjahr + 2	Planung Haushaltsjahr + 3
			2022	2023	2024	2024	2025	2026	2027
			in EUR	in EUR	in EUR	in EUR	in EUR	in EUR	in EUR
1	2	3	4	5	6	7	8	9	10
		<b>Laufende Verwaltungstätigkeit</b>							
6		+ Kostenerstattungen und Kostenumlagen	19.990,00	27.000	27.000	0	27.000	27.000	27.000
7		+ Sonstige Einzahlungen	16.250,69	18.500	18.500	0	18.500	18.500	18.500
9		= <b>Einzahlungen aus laufender Verwaltungstätigkeit</b>	<b>36.240,69</b>	<b>45.500</b>	<b>45.500</b>	<b>0</b>	<b>45.500</b>	<b>45.500</b>	<b>45.500</b>
10		- Personalauszahlungen	497.451,29	538.600	549.200	0	561.300	573.200	573.300
12		- Auszahlungen für Sach- und Dienstleistungen	0,00	400	400	0	400	400	400
15		- sonstige Auszahlungen	144.709,09	20.000	15.100	0	15.100	15.100	15.100
16		= <b>Auszahlungen aus laufender Verwaltungstätigkeit (Zeilen 10 bis 15a)</b>	<b>642.160,38</b>	<b>559.000</b>	<b>564.700</b>	<b>0</b>	<b>576.800</b>	<b>588.700</b>	<b>588.800</b>
17		= <b>Saldo aus laufender Verwaltungstätigkeit (Zeilen 9 J. 16)</b>	<b>-605.919,69</b>	<b>-513.500</b>	<b>-519.200</b>	<b>0</b>	<b>-531.300</b>	<b>-543.200</b>	<b>-543.300</b>
		<b>Investitionstätigkeit</b>							
36		= <b>Finanzmittelüberschuss/-fehlbetrag (Zeilen 17 und 35)</b>	<b>-605.919,69</b>	<b>-513.500</b>	<b>-519.200</b>	<b>0</b>	<b>-531.300</b>	<b>-543.200</b>	<b>-543.300</b>

\*\*\* Ende der Liste "Teilfinanzplan" \*\*\*



<b>Produkt:</b>	<b>11105 Bauen und Umwelt</b>			
<b>zuständiger Fachbereich:</b>	Fachbereich 3 – Bauen und Umwelt			
<b>Hauptproduktbereich:</b>	1 Zentrale Verwaltung			
<b>Produktbereich:</b>	11 Innere Verwaltung			
<b>Produktgruppe:</b>	111 Verwaltungssteuerung und –Service			
<b>Produktverantwortung:</b>	Fachbereich 3 – Bauen und Umwelt			
<b>Auftragsgrundlage:</b>	BauGB, SÜVO, Geschäftsverteilungsplan etc.			
<b>Art der Aufgabe:</b>	<input checked="" type="checkbox"/> <i>freiwillig</i>	<input checked="" type="checkbox"/> <i>pflichtig</i>	<input type="checkbox"/> <i>übertragen</i>	
<b>Produktart:</b>	<input checked="" type="checkbox"/> <i>extern</i>	<input checked="" type="checkbox"/> <i>intern</i>	<input type="checkbox"/> .....	
<b>Produkttyp:</b>	<input checked="" type="checkbox"/> <i>Serviceprodukt</i>	<input type="checkbox"/> <i>Finanzprodukt</i>	<input type="checkbox"/> <i>Verwaltungsprodukt</i>	
	<input type="checkbox"/> <i>Steuerungsprodukt</i>	<input type="checkbox"/> <i>Einrichtungsprodukt</i>	<input type="checkbox"/> <i>anderes Produkt</i>	
<b>Zielgruppe:</b>	<input type="checkbox"/> <i>Kinder und Jugendliche</i>	<input type="checkbox"/> <i>private Unternehmen</i>	<input checked="" type="checkbox"/> <i>Verwaltungseinheiten</i>	
	<input checked="" type="checkbox"/> <i>BürgerInnen</i>	<input type="checkbox"/> <i>kom. Unternehmen</i>	<input checked="" type="checkbox"/> <i>eigene Kommune</i>	
	<input type="checkbox"/> <i>Vereine und Verbände</i>	<input type="checkbox"/> <i>Behörden</i>	<input type="checkbox"/> <i>andere Kommune</i>	
	<input type="checkbox"/> <i>Touristen / Gäste</i>	<input type="checkbox"/> <i>Beschäftigte</i>	<input type="checkbox"/> .....	
	<input checked="" type="checkbox"/> <i>Verwaltungsführung</i>	<input checked="" type="checkbox"/> <i>politische Gremien</i>	<input type="checkbox"/> .....	
<b>Beschreibung des Produktes mit den wesentlichen Leistungen:</b>				
<p>Zu den Aufgaben gehören u. a. das Bearbeiten von Bauanträgen und Bauvoranfragen, städtebauliche Verträge und Erschließungsverträge, Ortsgestaltung und Flurbereinigung, die Aufgabenwahrnehmung im Bereich Abwasser und Wasserversorgung, die Durchführung von Baumaßnahmen (Hoch- und Tiefbau) sowie das zentrale Verwalten, Bewirtschaften und Unterhalten von Liegenschaften und Gebäuden der amtsangehörigen Gemeinden.</p>				
<b>Ziele:</b>				
<p>Ergreifen von Maßnahmen zur Beseitigung bzw. Vermeidung von Schäden an gemeindlichen Objekten; Vorausschauende Gebäudeunterhaltung zur Vermeidung von Substanzverlusten; Wirtschaftlicher Betrieb der Gebäudetechnik; Feststellung und Beseitigung von potentiellen Gefahrenquellen durch bzw. an gemeindlichen Objekten. Wirtschaftliche Bereitstellung von gemeindlich genutzten Räumlichkeiten und gemeindlichen Wohnungen, Absenkung der Leerstandsquote bei gemeindlichen Wohnungen.</p> <p>Sicherstellung des Abtransportes von Abwasser und Gewährleistung einer funktionierenden Wasserversorgung.</p>				
<b>Kennzahlen:</b>				
<i>Bezeichnung</i>	<i>2020</i>	<i>2021</i>	<i>2022</i>	<i>2023*</i>
Anzahl bearbeiteter Vorbescheids- und Bauanträge	116	143	108	
<b>Erläuterungen zu den Kennzahlen:</b>				
<p>* Stand:</p>				

# Teilergebnisplan 2024

Gemeinde: 10 Amt Eiderkanal

Hauptproduktbereich	1	Zentrale Verwaltung
Produktbereich	11	Innere Verwaltung
Produktgruppe	111	Verwaltungssteuerung und Service
Produkt	11105	Fachbereich - Bauen und Umwelt

Ertrags- und Aufwandsarten			Ergebnis des Vorjahres	Ansatz des Vorjahres	Ansatz des Haushaltsjahres	Planung Haushaltsjahr + 1	Planung Haushaltsjahr + 2	Planung Haushaltsjahr + 3
			2022	2023	2024	2025	2026	2027
			in EUR	in EUR	in EUR	in EUR	in EUR	in EUR
1	2	3	4	5	6	7	8	9
43	4	+ öffentlich-rechtliche Leistungsentgelte	3.150,00	5.500	5.500	5.500	5.500	5.500
448	6	+ Kostenerstattungen und Kostenumlagen	135.857,84	145.000	145.000	145.000	145.000	145.000
	10	= Erträge	139.007,84	150.500	150.500	150.500	150.500	150.500
50	11	Personalaufwendungen	542.076,72	684.900	700.200	715.500	731.200	731.200
54	16	+ sonstige Aufwendungen	7.528,53	25.000	25.000	25.000	25.000	25.000
	18	= Aufwendungen (= Zeilen 11 bis 16)	549.605,25	709.900	725.200	740.500	756.200	756.200
	19	= Ergebnis der laufenden Verwaltungstätigkeit (= Zeilen 10 / 18)	-410.597,41	-559.400	-574.700	-590.000	-605.700	-605.700
	23	= Ergebnis vor Berücksichtigung der internen Leistungsbeziehungen (= Zeilen 19 und 22)	-410.597,41	-559.400	-574.700	-590.000	-605.700	-605.700
	26	= Ergebnis (= Zeilen 23, 24, 25)	-410.597,41	-559.400	-574.700	-590.000	-605.700	-605.700

\*\*\* Ende der Liste "Teilergebnisplan" \*\*\*

# Teilfinanzplan 2024

Gemeinde: 10 Amt Eiderkanal

Hauptproduktbereich	1	Zentrale Verwaltung
Produktbereich	11	Innere Verwaltung
Produktgruppe	111	Verwaltungssteuerung und Service
Produkt	11105	Fachbereich - Bauen und Umwelt

Ein- und Auszahlungsarten			Ergebnis des Vorjahres	Ansatz des Vorjahres	Ansatz des Haushaltsjahres	Verpflichtungsermächtigungen	Planung Haushaltsjahr + 1	Planung Haushaltsjahr + 2	Planung Haushaltsjahr + 3
			2022	2023	2024	2024	2025	2026	2027
			in EUR	in EUR	in EUR	in EUR	in EUR	in EUR	in EUR
1	2	3	4	5	6	7	8	9	10
		<b>Laufende Verwaltungstätigkeit</b>							
	4	+ Öffentlich-rechtliche Leistungsentgelte	2.700,00	5.500	5.500	0	5.500	5.500	5.500
	6	+ Kostenerstattungen und Kostenumlagen	135.857,84	145.000	145.000	0	145.000	145.000	145.000
	9	= <b>Einzahlungen aus laufender Verwaltungstätigkeit</b>	<b>138.557,84</b>	<b>150.500</b>	<b>150.500</b>	<b>0</b>	<b>150.500</b>	<b>150.500</b>	<b>150.500</b>
	10	- Personalauszahlungen	542.076,72	684.900	700.200	0	715.500	731.200	731.200
	15	- sonstige Auszahlungen	15.897,86	25.000	25.000	0	25.000	25.000	25.000
	16	= <b>Auszahlungen aus laufender Verwaltungstätigkeit (Zeilen 10 bis 15a)</b>	<b>557.974,58</b>	<b>709.900</b>	<b>725.200</b>	<b>0</b>	<b>740.500</b>	<b>756.200</b>	<b>756.200</b>
	17	= <b>Saldo aus laufender Verwaltungstätigkeit (Zeilen 9 J. 16)</b>	<b>-419.416,74</b>	<b>-559.400</b>	<b>-574.700</b>	<b>0</b>	<b>-590.000</b>	<b>-605.700</b>	<b>-605.700</b>
		<b>Investitionstätigkeit</b>							
	36	= <b>Finanzmittelüberschuss/-fehlbetrag (Zeilen 17 und 35)</b>	<b>-419.416,74</b>	<b>-559.400</b>	<b>-574.700</b>	<b>0</b>	<b>-590.000</b>	<b>-605.700</b>	<b>-605.700</b>

\*\*\* Ende der Liste "Teilfinanzplan" \*\*\*

<b>Produkt:</b>	11107 Einrichtungen für die gesamte Verwaltung			
<b>zuständiger Fachbereich:</b>	Zentrale Steuerungsunterstützung			
<b>Hauptproduktbereich:</b>	1 Zentrale Verwaltung			
<b>Produktbereich:</b>	11 Innere Verwaltung			
<b>Produktgruppe:</b>	111 Verwaltungssteuerung und –Service			
<b>Produktverantwortung:</b>	Zentrale Steuerungsunterstützung			
<b>Auftragsgrundlage:</b>	Beschlüsse der Gemeindevertretungen und des Amtsausschusses, Dienstanweisungen			
<b>Art der Aufgabe:</b>	<input checked="" type="checkbox"/> <i>freiwillig</i>	<input type="checkbox"/> <i>pflichtig</i>	<input type="checkbox"/> <i>übertragen</i>	
<b>Produktart:</b>	<input checked="" type="checkbox"/> <i>extern</i>	<input checked="" type="checkbox"/> <i>intern</i>	<input type="checkbox"/> .....	
<b>Produkttyp:</b>	<input checked="" type="checkbox"/> <i>Serviceprodukt</i>	<input type="checkbox"/> <i>Finanzprodukt</i>	<input type="checkbox"/> <i>Verwaltungsprodukt</i>	
	<input type="checkbox"/> <i>Steuerungsprodukt</i>	<input type="checkbox"/> <i>Einrichtungsprodukt</i>	<input type="checkbox"/> <i>anderes Produkt</i>	
<b>Zielgruppe:</b>	<input type="checkbox"/> <i>Kinder und Jugendliche</i>	<input type="checkbox"/> <i>private Unternehmen</i>	<input type="checkbox"/> <i>Verwaltungseinheiten</i>	
	<input type="checkbox"/> <i>BürgerInnen</i>	<input type="checkbox"/> <i>kom. Unternehmen</i>	<input type="checkbox"/> <i>eigene Kommune</i>	
	<input type="checkbox"/> <i>Vereine und Verbände</i>	<input type="checkbox"/> <i>Behörden</i>	<input type="checkbox"/> <i>andere Kommune</i>	
	<input type="checkbox"/> <i>Touristen / Gäste</i>	<input checked="" type="checkbox"/> <i>Beschäftigte</i>	<input type="checkbox"/> .....	
	<input checked="" type="checkbox"/> <i>Verwaltungsführung</i>	<input checked="" type="checkbox"/> <i>politische Gremien</i>	<input type="checkbox"/> .....	
<b>Beschreibung des Produktes mit den wesentlichen Leistungen:</b>				
Zentrales Vorhalten und Verwalten der benötigten Räumlichkeiten und Sachmittel für das Amt Eiderkanal.				
<b>Ziele:</b>				
Effiziente und zweckmäßige Bereitstellung der notwendigen Räumlichkeiten und Sachmittel (mit Ausnahme der Informationstechnologie) zur Sicherstellung eines geordneten Dienstbetriebes.				
<b>Kennzahlen:</b>				
<i>Bezeichnung</i>	2020	2021	2022	2023
<b>Erläuterungen zu den Kennzahlen:</b>				

# Teilergebnisplan 2024

Gemeinde: 10 Amt Eiderkanal

Hauptproduktbereich	1	Zentrale Verwaltung
Produktbereich	11	Innere Verwaltung
Produktgruppe	111	Verwaltungssteuerung und Service
Produkt	11107	Einrichtungen für die gesamte Verwaltung

Ertrags- und Aufwandsarten			Ergebnis des Vorjahres	Ansatz des Vorjahres	Ansatz des Haushaltsjahres	Planung Haushaltsjahr + 1	Planung Haushaltsjahr + 2	Planung Haushaltsjahr + 3
			2022	2023	2024	2025	2026	2027
			in EUR	in EUR	in EUR	in EUR	in EUR	in EUR
1	2	3	4	5	6	7	8	9
441	5	+ privatrechtliche Leistungsentgelte	5.439,58	3.100	3.100	3.100	3.100	3.100
442								
446								
448	6	+ Kostenerstattungen und Kostenumlagen	136,62	500	500	500	500	500
	10	= Erträge	5.576,20	3.600	3.600	3.600	3.600	3.600
50	11	Personalaufwendungen	74.337,64	75.000	77.100	79.200	81.300	81.300
52	13	+ Aufwendungen für Sach- und Dienstleistungen	198.253,22	234.500	298.500	281.500	271.500	271.500
57	14	+ bilanzielle Abschreibungen	0,00	26.200	17.200	9.600	7.900	7.900
54	16	+ sonstige Aufwendungen	112.777,79	110.500	114.700	114.700	114.700	114.700
	18	= Aufwendungen (= Zeilen 11 bis 16)	385.368,65	446.200	507.500	485.000	475.400	475.400
	19	= Ergebnis der laufenden Verwaltungstätigkeit (= Zeilen 10 / 18)	-379.792,45	-442.600	-503.900	-481.400	-471.800	-471.800
	23	= Ergebnis vor Berücksichtigung der internen Leistungsbeziehungen (= Zeilen 19 und 22)	-379.792,45	-442.600	-503.900	-481.400	-471.800	-471.800
	26	= Ergebnis (= Zeilen 23, 24, 25)	-379.792,45	-442.600	-503.900	-481.400	-471.800	-471.800
		<b>Nachrichtlich:</b>						
		Nettoabschreibungsaufwand						
571 + 574		bilanzielle Abschreibungen auf immaterielle Vermögensgegenstände und Sachanlagen sowie geleistete Zuwendungen	0,00	26.200	17.200	9.600	7.900	7.900
		= Nettoabschreibungsaufwand	0,00	26.200	17.200	9.600	7.900	7.900

\*\*\* Ende der Liste "Teilergebnisplan" \*\*\*

# Teilfinanzplan 2024

Gemeinde: 10 Amt Eiderkanal

Hauptproduktbereich	1	Zentrale Verwaltung
Produktbereich	11	Innere Verwaltung
Produktgruppe	111	Verwaltungssteuerung und Service
Produkt	11107	Einrichtungen für die gesamte Verwaltung

Ein- und Auszahlungsarten			Ergebnis des Vorjahres	Ansatz des Vorjahres	Ansatz des Haushaltsjahres	Verpflichtungsermächtigungen	Planung Haushaltsjahr + 1	Planung Haushaltsjahr + 2	Planung Haushaltsjahr + 3
			2022	2023	2024	2024	2025	2026	2027
			in EUR	in EUR	in EUR	in EUR	in EUR	in EUR	in EUR
1	2	3	4	5	6	7	8	9	10
		<b>Laufende Verwaltungstätigkeit</b>							
	5	+ Privatrechtliche Leistungsentgelte	5.532,89	3.100	3.100	0	3.100	3.100	3.100
	6	+ Kostenerstattungen und Kostenumlagen	136,62	500	500	0	500	500	500
	9	<b>= Einzahlungen aus laufender Verwaltungstätigkeit</b>	<b>5.669,51</b>	<b>3.600</b>	<b>3.600</b>	<b>0</b>	<b>3.600</b>	<b>3.600</b>	<b>3.600</b>
	10	- Personalauszahlungen	74.337,64	75.000	77.100	0	79.200	81.300	81.300
	12	- Auszahlungen für Sach- und Dienstleistungen	195.773,88	234.500	298.500	0	281.500	271.500	271.500
	15	- sonstige Auszahlungen	114.434,35	110.500	114.700	0	114.700	114.700	114.700
	16	<b>= Auszahlungen aus laufender Verwaltungstätigkeit (Zeilen 10 bis 15a)</b>	<b>384.545,87</b>	<b>420.000</b>	<b>490.300</b>	<b>0</b>	<b>475.400</b>	<b>467.500</b>	<b>467.500</b>
	17	<b>= Saldo aus laufender Verwaltungstätigkeit (Zeilen 9 J. 16)</b>	<b>-378.876,36</b>	<b>-416.400</b>	<b>-486.700</b>	<b>0</b>	<b>-471.800</b>	<b>-463.900</b>	<b>-463.900</b>
		<b>Investitionstätigkeit</b>							
	18	+ Einzahlungen aus Zuweisungen und Zuschüssen für Investitionen und -förderungsmaßnahmen	3.000,00	0	0	0	0	0	0
	25	+ sonstige Investitionseinzahlungen	20.112,00	0	0	0	0	0	0
	26	<b>= Summe der investiven Einzahlungen</b>	<b>23.112,00</b>	<b>0</b>	<b>0</b>	<b>0</b>	<b>0</b>	<b>0</b>	<b>0</b>
	29	- Auszahlungen für den Erwerb von beweglichem Anlagevermögen	38.184,87	46.000	71.000	0	36.000	36.000	36.000
	34	<b>= Summe der investiven Auszahlungen (Zeilen 27 bis 33a)</b>	<b>38.184,87</b>	<b>46.000</b>	<b>71.000</b>	<b>0</b>	<b>36.000</b>	<b>36.000</b>	<b>36.000</b>
	35	<b>= Saldo aus Investitionstätigkeit (Zeilen 26 J. 34)</b>	<b>-15.072,87</b>	<b>-46.000</b>	<b>-71.000</b>	<b>0</b>	<b>-36.000</b>	<b>-36.000</b>	<b>-36.000</b>
	36	<b>= Finanzmittelüberschuss/-fehlbetrag (Zeilen 17 und 35)</b>	<b>-393.949,23</b>	<b>-462.400</b>	<b>-557.700</b>	<b>0</b>	<b>-507.800</b>	<b>-499.900</b>	<b>-499.900</b>

\*\*\* Ende der Liste "Teilfinanzplan" \*\*\*

<b>Produkt:</b>	11108 Informationstechnologie (IT)			
<b>zuständiger Fachbereich:</b>	Fachbereich 1 – Finanzen und Informationstechnologie			
<b>Hauptproduktbereich:</b>	1 Zentrale Verwaltung			
<b>Produktbereich:</b>	11 Innere Verwaltung			
<b>Produktgruppe:</b>	111 Verwaltungssteuerung und –Service			
<b>Produktverantwortung:</b>	Fachbereich 1 – Finanzen und Informationstechnologie			
<b>Auftragsgrundlage:</b>	Beschlüsse der Gemeindevertretungen und des Amtsausschusses, Dienstanweisungen			
<b>Art der Aufgabe:</b>	<input checked="" type="checkbox"/> <i>freiwillig</i>	<input checked="" type="checkbox"/> <i>pflichtig</i>	<input type="checkbox"/> <i>übertragen</i>	
<b>Produktart:</b>	<input checked="" type="checkbox"/> <i>extern</i>	<input checked="" type="checkbox"/> <i>intern</i>	<input type="checkbox"/> .....	
<b>Produkttyp:</b>	<input checked="" type="checkbox"/> <i>Serviceprodukt</i>	<input type="checkbox"/> <i>Finanzprodukt</i>	<input type="checkbox"/> <i>Verwaltungsprodukt</i>	
	<input type="checkbox"/> <i>Steuerungsprodukt</i>	<input type="checkbox"/> <i>Einrichtungsprodukt</i>	<input type="checkbox"/> <i>anderes Produkt</i>	
<b>Zielgruppe:</b>	<input type="checkbox"/> <i>Kinder und Jugendliche</i>	<input type="checkbox"/> <i>private Unternehmen</i>	<input type="checkbox"/> <i>Verwaltungseinheiten</i>	
	<input type="checkbox"/> <i>BürgerInnen</i>	<input type="checkbox"/> <i>kom. Unternehmen</i>	<input type="checkbox"/> <i>eigene Kommune</i>	
	<input type="checkbox"/> <i>Vereine und Verbände</i>	<input type="checkbox"/> <i>Behörden</i>	<input type="checkbox"/> <i>andere Kommune</i>	
	<input type="checkbox"/> <i>Touristen / Gäste</i>	<input checked="" type="checkbox"/> <i>Beschäftigte</i>	<input type="checkbox"/> .....	
	<input checked="" type="checkbox"/> <i>Verwaltungsführung</i>	<input type="checkbox"/> <i>politische Gremien</i>	<input type="checkbox"/> .....	
<b>Beschreibung des Produktes mit den wesentlichen Leistungen:</b>				
Zentrales Vorhalten und Verwalten der Informationstechnologien des Amtes, hierzu gehört u. a. auch die Hardware- und Softwarepflege.				
<b>Ziele:</b>				
Sicherstellung des laufenden Betriebes der Informationstechnologie des Amtes sowie Vorhalten von aktuellen Software- und Hardwarekomponenten.				
<b>Kennzahlen:</b>				
<i>Bezeichnung</i>	<i>2020</i>	<i>2021</i>	<i>2022</i>	<i>2023</i>
<b>Erläuterungen zu den Kennzahlen:</b>				

# Teilergebnisplan 2024

Gemeinde: 10 Amt Eiderkanal

Hauptproduktbereich	1	Zentrale Verwaltung
Produktbereich	11	Innere Verwaltung
Produktgruppe	111	Verwaltungssteuerung und Service
Produkt	11108	Informationstechnologie (IT)

Ertrags- und Aufwandsarten			Ergebnis des Vorjahres	Ansatz des Vorjahres	Ansatz des Haushaltsjahres	Planung Haushaltsjahr + 1	Planung Haushaltsjahr + 2	Planung Haushaltsjahr + 3
			2022	2023	2024	2025	2026	2027
			in EUR	in EUR	in EUR	in EUR	in EUR	in EUR
1	2	3	4	5	6	7	8	9
448	6	+ Kostenerstattungen und Kostenumlagen	0,00	65.400	66.900	68.400	68.400	68.400
	10	= Erträge	0,00	65.400	66.900	68.400	68.400	68.400
50	11	Personalaufwendungen	209.995,87	235.900	241.000	246.000	251.000	251.000
52	13	+ Aufwendungen für Sach- und Dienstleistungen	119.129,32	142.000	167.000	167.000	167.000	167.000
57	14	+ bilanzielle Abschreibungen	0,00	25.100	16.100	7.800	1.600	1.600
54	16	+ sonstige Aufwendungen	18.526,41	22.000	22.000	22.000	22.000	22.000
	18	= Aufwendungen (= Zeilen 11 bis 16)	347.651,60	425.000	446.100	442.800	441.600	441.600
	19	= Ergebnis der laufenden Verwaltungstätigkeit (= Zeilen 10 / 18)	-347.651,60	-359.600	-379.200	-374.400	-373.200	-373.200
	23	= Ergebnis vor Berücksichtigung der internen Leistungsbeziehungen (= Zeilen 19 und 22)	-347.651,60	-359.600	-379.200	-374.400	-373.200	-373.200
	26	= Ergebnis (= Zeilen 23, 24, 25)	-347.651,60	-359.600	-379.200	-374.400	-373.200	-373.200
		<b>Nachrichtlich:</b>						
		Nettoabschreibungsaufwand						
571 + 574		bilanzielle Abschreibungen auf immaterielle Vermögensgegenstände und Sachanlagen sowie geleistete Zuwendungen	0,00	25.100	16.100	7.800	1.600	1.600
		= Nettoabschreibungsaufwand	0,00	25.100	16.100	7.800	1.600	1.600

\*\*\* Ende der Liste "Teilergebnisplan" \*\*\*



# Teilfinanzplan 2024

Gemeinde: 10 Amt Eiderkanal

Hauptproduktbereich	1	Zentrale Verwaltung
Produktbereich	11	Innere Verwaltung
Produktgruppe	111	Verwaltungssteuerung und Service
Produkt	11108	Informationstechnologie (IT)

Ein- und Auszahlungsarten			Ergebnis des Vorjahres	Ansatz des Vorjahres	Ansatz des Haushaltsjahres	Verpflichtungsermächtigungen	Planung Haushaltsjahr + 1	Planung Haushaltsjahr + 2	Planung Haushaltsjahr + 3
			2022	2023	2024	2024	2025	2026	2027
			in EUR	in EUR	in EUR	in EUR	in EUR	in EUR	in EUR
1	2	3	4	5	6	7	8	9	10
		<b>Laufende Verwaltungstätigkeit</b>							
6		+ Kostenerstattungen und Kostenumlagen	0,00	65.400	66.900	0	68.400	68.400	68.400
9		= <b>Einzahlungen aus laufender Verwaltungstätigkeit</b>	<b>0,00</b>	<b>65.400</b>	<b>66.900</b>	<b>0</b>	<b>68.400</b>	<b>68.400</b>	<b>68.400</b>
10		- Personalauszahlungen	209.995,87	235.900	241.000	0	246.000	251.000	251.000
12		- Auszahlungen für Sach- und Dienstleistungen	123.389,25	142.000	167.000	0	167.000	167.000	167.000
15		- sonstige Auszahlungen	18.526,41	22.000	22.000	0	22.000	22.000	22.000
16		= <b>Auszahlungen aus laufender Verwaltungstätigkeit (Zeilen 10 bis 15a)</b>	<b>351.911,53</b>	<b>399.900</b>	<b>430.000</b>	<b>0</b>	<b>435.000</b>	<b>440.000</b>	<b>440.000</b>
17		= <b>Saldo aus laufender Verwaltungstätigkeit (Zeilen 9 ./ 16)</b>	<b>-351.911,53</b>	<b>-334.500</b>	<b>-363.100</b>	<b>0</b>	<b>-366.600</b>	<b>-371.600</b>	<b>-371.600</b>
		<b>Investitionstätigkeit</b>							
26		= <b>Summe der investiven Einzahlungen</b>	<b>0,00</b>	<b>0</b>	<b>0</b>	<b>0</b>	<b>0</b>	<b>0</b>	<b>0</b>
29		- Auszahlungen für den Erwerb von beweglichem Anlagevermögen	282.547,09	306.500	191.500	0	55.500	55.500	55.500
34		= <b>Summe der investiven Auszahlungen (Zeilen 27 bis 33a)</b>	<b>282.547,09</b>	<b>306.500</b>	<b>191.500</b>	<b>0</b>	<b>55.500</b>	<b>55.500</b>	<b>55.500</b>
35		= <b>Saldo aus Investitionstätigkeit (Zeilen 26 ./ 34)</b>	<b>-282.547,09</b>	<b>-306.500</b>	<b>-191.500</b>	<b>0</b>	<b>-55.500</b>	<b>-55.500</b>	<b>-55.500</b>
36		= <b>Finanzmittelüberschuss/-fehlbetrag (Zeilen 17 und 35)</b>	<b>-634.458,62</b>	<b>-641.000</b>	<b>-554.600</b>	<b>0</b>	<b>-422.100</b>	<b>-427.100</b>	<b>-427.100</b>

\*\*\* Ende der Liste "Teilfinanzplan" \*\*\*

<b>Produkt:</b>	<b>11109 Personalrat</b>		
<b>zuständiger Fachbereich:</b>	Personalrat		
<b>Hauptproduktbereich:</b>	1 Zentrale Verwaltung		
<b>Produktbereich:</b>	11 Innere Verwaltung		
<b>Produktgruppe:</b>	111 Verwaltungssteuerung und -Service		
<b>Produktverantwortung:</b>	Personalrat		
<b>Auftragsgrundlage:</b>			
<b>Art der Aufgabe:</b>	<input type="checkbox"/> <i>freiwillig</i>	<input checked="" type="checkbox"/> <i>pflichtig</i>	<input type="checkbox"/> <i>übertragen</i>
<b>Produktart:</b>	<input type="checkbox"/> <i>extern</i>	<input checked="" type="checkbox"/> <i>intern</i>	<input type="checkbox"/> .....
<b>Produkttyp:</b>	<input type="checkbox"/> <i>Serviceprodukt</i>	<input type="checkbox"/> <i>Finanzprodukt</i>	<input checked="" type="checkbox"/> <i>Verwaltungsprodukt</i>
	<input type="checkbox"/> <i>Steuerungsprodukt</i>	<input type="checkbox"/> <i>Einrichtungsprodukt</i>	<input type="checkbox"/> <i>anderes Produkt</i>
<b>Zielgruppe:</b>	<input type="checkbox"/> <i>Kinder und Jugendliche</i>	<input type="checkbox"/> <i>private Unternehmen</i>	<input type="checkbox"/> <i>Verwaltungseinheiten</i>
	<input type="checkbox"/> <i>BürgerInnen</i>	<input type="checkbox"/> <i>kom. Unternehmen</i>	<input type="checkbox"/> <i>eigene Kommune</i>
	<input type="checkbox"/> <i>Vereine und Verbände</i>	<input type="checkbox"/> <i>Behörden</i>	<input type="checkbox"/> <i>andere Kommune</i>
	<input type="checkbox"/> <i>Touristen / Gäste</i>	<input checked="" type="checkbox"/> <i>Beschäftigte</i>	<input type="checkbox"/> .....
	<input type="checkbox"/> <i>Verwaltungsführung</i>	<input type="checkbox"/> <i>politische Gremien</i>	<input type="checkbox"/> .....
<b>Beschreibung des Produktes mit den wesentlichen Leistungen:</b>			
Dem Personalrat, als Repräsentant der Gesamtheit der Beschäftigten werden Haushaltsmittel zur Verfügung gestellt, um u. a. Fortbildungen und Schulungen durchzuführen.			
<b>Ziele:</b>			
Die sozialen und persönlichen Belange der Beschäftigten im Rahmen ihrer Dienstverhältnisse und ihrer Arbeitsplätze gegenüber der Dienststelle zu vertreten.			
<b>Kennzahlen: - keine-</b>			

# Teilergebnisplan 2024

Gemeinde: 10 Amt Eiderkanal

Hauptproduktbereich	1	Zentrale Verwaltung
Produktbereich	11	Innere Verwaltung
Produktgruppe	111	Verwaltungssteuerung und Service
Produkt	11109	Personalrat

Ertrags- und Aufwandsarten			Ergebnis des Vorjahres	Ansatz des Vorjahres	Ansatz des Haushaltsjahres	Planung Haushaltsjahr + 1	Planung Haushaltsjahr + 2	Planung Haushaltsjahr + 3
			2022	2023	2024	2025	2026	2027
			in EUR	in EUR	in EUR	in EUR	in EUR	in EUR
1	2	3	4	5	6	7	8	9
52	13	+ Aufwendungen für Sach- und Dienstleistungen	0,00	0	6.800	6.800	6.800	6.800
54	16	+ sonstige Aufwendungen	0,00	0	500	500	500	500
	18	= Aufwendungen (= Zeilen 11 bis 16)	0,00	0	7.300	7.300	7.300	7.300
	19	= Ergebnis der laufenden Verwaltungstätigkeit (= Zeilen 10 / 18)	0,00	0	-7.300	-7.300	-7.300	-7.300
	23	= Ergebnis vor Berücksichtigung der internen Leistungsbeziehungen (= Zeilen 19 und 22)	0,00	0	-7.300	-7.300	-7.300	-7.300
	26	= Ergebnis (= Zeilen 23, 24, 25)	0,00	0	-7.300	-7.300	-7.300	-7.300

\*\*\* Ende der Liste "Teilergebnisplan" \*\*\*

# Teilfinanzplan 2024

Gemeinde: 10 Amt Eiderkanal

Hauptproduktbereich	1	Zentrale Verwaltung
Produktbereich	11	Innere Verwaltung
Produktgruppe	111	Verwaltungssteuerung und Service
Produkt	11109	Personalrat

Ein- und Auszahlungsarten			Ergebnis des Vorjahres	Ansatz des Vorjahres	Ansatz des Haushaltsjahres	Verpflichtungsermächtigungen	Planung Haushaltsjahr + 1	Planung Haushaltsjahr + 2	Planung Haushaltsjahr + 3
			2022	2023	2024	2024	2025	2026	2027
			in EUR	in EUR	in EUR	in EUR	in EUR	in EUR	in EUR
1	2	3	4	5	6	7	8	9	10
		<b>Laufende Verwaltungstätigkeit</b>							
12	-	Auszahlungen für Sach- und Dienstleistungen	0,00	0	6.800	0	6.800	6.800	6.800
15	-	sonstige Auszahlungen	0,00	0	500	0	500	500	500
16	=	Auszahlungen aus laufender Verwaltungstätigkeit (Zeilen 10 bis 15a)	0,00	0	7.300	0	7.300	7.300	7.300
17	=	Saldo aus laufender Verwaltungstätigkeit (Zeilen 9 J. 16)	0,00	0	-7.300	0	-7.300	-7.300	-7.300
		<b>Investitionstätigkeit</b>							
36	=	Finanzmittelüberschuss/-fehlbetrag (Zeilen 17 und 35)	0,00	0	-7.300	0	-7.300	-7.300	-7.300

\*\*\* Ende der Liste "Teilfinanzplan" \*\*\*

<b>Produkt:</b>	12100 Statistik und Wahlen			
<b>zuständiger Fachbereich:</b>	Fachbereich 2 – Bürgerdienste			
<b>Hauptproduktbereich:</b>	1 Zentrale Verwaltung			
<b>Produktbereich:</b>	12 Sicherheit und Ordnung			
<b>Produktgruppe:</b>	121 Statistik und Wahlen			
<b>Produktverantwortung:</b>	Fachbereich 2 – Bürgerdienste			
<b>Auftragsgrundlage:</b>	Wahlgesetz und andere, Beschlüsse der Gemeindevertretungen und des Amtsausschusses			
<b>Art der Aufgabe:</b>	<input type="checkbox"/> <i>freiwillig</i>	<input checked="" type="checkbox"/> <i>pflichtig</i>	<input type="checkbox"/> <i>übertragen</i>	
<b>Produktart:</b>	<input checked="" type="checkbox"/> <i>extern</i>	<input type="checkbox"/> <i>intern</i>	<input type="checkbox"/> .....	
<b>Produkttyp:</b>	<input checked="" type="checkbox"/> <i>Serviceprodukt</i>	<input type="checkbox"/> <i>Finanzprodukt</i>	<input checked="" type="checkbox"/> <i>Verwaltungsprodukt</i>	
	<input type="checkbox"/> <i>Steuerungsprodukt</i>	<input type="checkbox"/> <i>Einrichtungsprodukt</i>	<input type="checkbox"/> <i>anderes Produkt</i>	
<b>Zielgruppe:</b>	<input type="checkbox"/> <i>Kinder und Jugendliche</i>	<input type="checkbox"/> <i>private Unternehmen</i>	<input type="checkbox"/> <i>Verwaltungseinheiten</i>	
	<input checked="" type="checkbox"/> <i>BürgerInnen</i>	<input type="checkbox"/> <i>kom. Unternehmen</i>	<input type="checkbox"/> <i>eigene Kommune</i>	
	<input type="checkbox"/> <i>Vereine und Verbände</i>	<input checked="" type="checkbox"/> <i>Behörden</i>	<input type="checkbox"/> <i>andere Kommune</i>	
	<input type="checkbox"/> <i>Touristen / Gäste</i>	<input type="checkbox"/> <i>Beschäftigte</i>	<input type="checkbox"/> .....	
	<input checked="" type="checkbox"/> <i>Verwaltungsführung</i>	<input checked="" type="checkbox"/> <i>politische Gremien</i>	<input type="checkbox"/> .....	
<b>Beschreibung des Produktes mit den wesentlichen Leistungen:</b>				
Durchführung von Wahlen, Volks- & Bürgerbegehren, -entscheiden sowie statistischen Erhebungen.				
<b>Ziele:</b>				
Rechtmäßige Abwicklung von Wahlen mit zeitnaher Ergebnisfeststellung bei gleichzeitiger Reduzierung der Wahlkosten.				
<b>Kennzahlen:</b>				
<i>Bezeichnung</i>	<i>2020</i>	<i>2021</i>	<i>2022</i>	<i>2023</i>
Wahlen	/	Bundestagswahl	Landtagswahl	Kommunalwahl
			Bürgerentscheid	
<b>Erläuterungen zu den Kennzahlen:</b>				

# Teilergebnisplan 2024

Gemeinde: 10 Amt Eiderkanal

Hauptproduktbereich	1	Zentrale Verwaltung
Produktbereich	12	Sicherheit und Ordnung
Produktgruppe	121	Statistik und Wahlen
Produkt	12100	Statistik und Wahlen

Ertrags- und Aufwandsarten			Ergebnis des Vorjahres	Ansatz des Vorjahres	Ansatz des Haushaltsjahres	Planung Haushaltsjahr + 1	Planung Haushaltsjahr + 2	Planung Haushaltsjahr + 3
			2022	2023	2024	2025	2026	2027
			in EUR	in EUR	in EUR	in EUR	in EUR	in EUR
1	2	3	4	5	6	7	8	9
448	6	+ Kostenerstattungen und Kostenumlagen	0,00	200	200	200	200	200
	10	= Erträge	0,00	200	200	200	200	200
54	16	+ sonstige Aufwendungen	4.079,27	4.200	4.200	4.200	4.200	4.200
	18	= Aufwendungen (= Zeilen 11 bis 16)	4.079,27	4.200	4.200	4.200	4.200	4.200
	19	= Ergebnis der laufenden Verwaltungstätigkeit (= Zeilen 10 / 18)	-4.079,27	-4.000	-4.000	-4.000	-4.000	-4.000
	23	= Ergebnis vor Berücksichtigung der internen Leistungsbeziehungen (= Zeilen 19 und 22)	-4.079,27	-4.000	-4.000	-4.000	-4.000	-4.000
	26	= Ergebnis (= Zeilen 23, 24, 25)	-4.079,27	-4.000	-4.000	-4.000	-4.000	-4.000

\*\*\* Ende der Liste "Teilergebnisplan" \*\*\*

# Teilfinanzplan 2024

Gemeinde: 10 Amt Eiderkanal

Hauptproduktbereich	1	Zentrale Verwaltung
Produktbereich	12	Sicherheit und Ordnung
Produktgruppe	121	Statistik und Wahlen
Produkt	12100	Statistik und Wahlen

Ein- und Auszahlungsarten			Ergebnis des Vorjahres	Ansatz des Vorjahres	Ansatz des Haushaltsjahres	Verpflichtungsermächtigungen	Planung Haushaltsjahr + 1	Planung Haushaltsjahr + 2	Planung Haushaltsjahr + 3
			2022	2023	2024	2024	2025	2026	2027
			in EUR	in EUR	in EUR	in EUR	in EUR	in EUR	in EUR
1	2	3	4	5	6	7	8	9	10
		<b>Laufende Verwaltungstätigkeit</b>							
6		+ Kostenerstattungen und Kostenumlagen	0,00	200	200	0	200	200	200
9		= <b>Einzahlungen aus laufender Verwaltungstätigkeit</b>	<b>0,00</b>	<b>200</b>	<b>200</b>	<b>0</b>	<b>200</b>	<b>200</b>	<b>200</b>
15		- sonstige Auszahlungen	4.079,27	4.200	4.200	0	4.200	4.200	4.200
16		= <b>Auszahlungen aus laufender Verwaltungstätigkeit (Zeilen 10 bis 15a)</b>	<b>4.079,27</b>	<b>4.200</b>	<b>4.200</b>	<b>0</b>	<b>4.200</b>	<b>4.200</b>	<b>4.200</b>
17		= <b>Saldo aus laufender Verwaltungstätigkeit (Zeilen 9 J. 16)</b>	<b>-4.079,27</b>	<b>-4.000</b>	<b>-4.000</b>	<b>0</b>	<b>-4.000</b>	<b>-4.000</b>	<b>-4.000</b>
		<b>Investitionstätigkeit</b>							
36		= <b>Finanzmittelüberschuss/-fehlbetrag (Zeilen 17 und 35)</b>	<b>-4.079,27</b>	<b>-4.000</b>	<b>-4.000</b>	<b>0</b>	<b>-4.000</b>	<b>-4.000</b>	<b>-4.000</b>

\*\*\* Ende der Liste "Teilfinanzplan" \*\*\*

<b>Produkt:</b>	<b>12200 Ordnungsangelegenheiten</b>			
<b>zuständiger Fachbereich:</b>	Fachbereich 2 – Bürgerdienste			
<b>Hauptproduktbereich:</b>	1 Zentrale Verwaltung			
<b>Produktbereich:</b>	12 Sicherheit und Ordnung			
<b>Produktgruppe:</b>	122 Ordnungsangelegenheiten			
<b>Produktverantwortung:</b>	Fachbereich 2 – Bürgerdienste			
<b>Auftragsgrundlage:</b>	Fachgesetze und –verordnungen, Geschäftsverteilungsplan			
<b>Art der Aufgabe:</b>	<input type="checkbox"/> <i>freiwillig</i>	<input checked="" type="checkbox"/> <i>pflichtig</i>	<input checked="" type="checkbox"/> <i>übertragen</i>	
<b>Produktart:</b>	<input checked="" type="checkbox"/> <i>extern</i>	<input type="checkbox"/> <i>intern</i>	<input type="checkbox"/>	.....
<b>Produkttyp:</b>	<input type="checkbox"/> <i>Serviceprodukt</i>	<input type="checkbox"/> <i>Finanzprodukt</i>	<input checked="" type="checkbox"/> <i>Verwaltungsprodukt</i>	
	<input type="checkbox"/> <i>Steuerungsprodukt</i>	<input type="checkbox"/> <i>Einrichtungsprodukt</i>	<input type="checkbox"/> <i>anderes Produkt</i>	
<b>Zielgruppe:</b>	<input type="checkbox"/> <i>Kinder und Jugendliche</i>	<input checked="" type="checkbox"/> <i>private Unternehmen</i>	<input type="checkbox"/> <i>Verwaltungseinheiten</i>	
	<input checked="" type="checkbox"/> <i>BürgerInnen</i>	<input type="checkbox"/> <i>kom. Unternehmen</i>	<input type="checkbox"/> <i>eigene Kommune</i>	
	<input checked="" type="checkbox"/> <i>Vereine und Verbände</i>	<input checked="" type="checkbox"/> <i>Behörden</i>	<input type="checkbox"/> <i>andere Kommune</i>	
	<input type="checkbox"/> <i>Touristen / Gäste</i>	<input type="checkbox"/> <i>Beschäftigte</i>	<input type="checkbox"/>	.....
	<input type="checkbox"/> <i>Verwaltungsführung</i>	<input type="checkbox"/> <i>politische Gremien</i>	<input type="checkbox"/>	.....
<b>Beschreibung des Produktes mit den wesentlichen Leistungen:</b>				
Aufgaben der Sicherheit und Ordnung, sowie Gewerbeangelegenheiten und Sicherstellung des Zivil- und Katastrophenschutzes.				
<b>Ziele:</b>				
Sicherstellung der öffentlichen Sicherheit und Ordnung durch Prävention und effiziente Bearbeitung von Anliegen der Bürgerinnen und Bürgern.				
<b>Kennzahlen:</b>				
<i>Bezeichnung</i>	<i>2020</i>	<i>2021</i>	<i>2022*</i>	<i>2023</i>
Anzahl Marktfestsetzungen	1	4	3	3
Anzahl verkehrsregelnde Maßnahmen	10	16	11	13
Anzahl verkehrsrechtliche Anordnungen –Arbeiten im Straßenraum-	94	119	86	50
Anzahl Sondernutzungserlaubnisse –Aufstellung Werbeschilder-	6	11	18	45
Anzahl Genehmigungen Lottospiele –Bingo-	3	0	0	0
Anzahl Umzüge –öffentliche Straßen-	1	8	8	11
<b>Erläuterungen zu den Kennzahlen:</b>				
*Stand: 03.11.2023				



# Teilergebnisplan 2024

Gemeinde: 10 Amt Eiderkanal

Hauptproduktbereich	1	Zentrale Verwaltung
Produktbereich	12	Sicherheit und Ordnung
Produktgruppe	122	Ordnungsangelegenheiten
Produkt	12200	Ordnungsangelegenheiten

Ertrags- und Aufwandsarten			Ergebnis des Vorjahres	Ansatz des Vorjahres	Ansatz des Haushaltsjahres	Planung Haushaltsjahr + 1	Planung Haushaltsjahr + 2	Planung Haushaltsjahr + 3
			2022	2023	2024	2025	2026	2027
			in EUR	in EUR	in EUR	in EUR	in EUR	in EUR
1	2	3	4	5	6	7	8	9
43	4	+ öffentlich-rechtliche Leistungsentgelte	9.799,50	8.000	8.000	8.000	8.000	8.000
448	6	+ Kostenerstattungen und Kostenumlagen	34.391,72	28.800	40.300	28.800	28.800	28.800
45	7	+ sonstige Erträge	0,00	100	1.000	1.000	1.000	1.000
	10	= Erträge	44.191,22	36.900	49.300	37.800	37.800	37.800
50	11	Personalaufwendungen	188.355,38	245.300	250.300	255.400	260.600	260.600
52	13	+ Aufwendungen für Sach- und Dienstleistungen	38.792,30	42.000	47.000	47.000	47.000	47.000
54	16	+ sonstige Aufwendungen	661,30	800	800	800	800	800
	18	= Aufwendungen (= Zeilen 11 bis 16)	227.808,98	288.100	298.100	303.200	308.400	308.400
	19	= Ergebnis der laufenden Verwaltungstätigkeit (= Zeilen 10 / 18)	-183.617,76	-251.200	-248.800	-265.400	-270.600	-270.600
	23	= Ergebnis vor Berücksichtigung der internen Leistungsbeziehungen (= Zeilen 19 und 22)	-183.617,76	-251.200	-248.800	-265.400	-270.600	-270.600
	26	= Ergebnis (= Zeilen 23, 24, 25)	-183.617,76	-251.200	-248.800	-265.400	-270.600	-270.600

\*\*\* Ende der Liste "Teilergebnisplan" \*\*\*

# Teilfinanzplan 2024

Gemeinde: 10 Amt Eiderkanal

Hauptproduktbereich	1	Zentrale Verwaltung
Produktbereich	12	Sicherheit und Ordnung
Produktgruppe	122	Ordnungsangelegenheiten
Produkt	12200	Ordnungsangelegenheiten

Ein- und Auszahlungsarten			Ergebnis des Vorjahres	Ansatz des Vorjahres	Ansatz des Haushaltsjahres	Verpflichtungsermächtigungen	Planung Haushaltsjahr + 1	Planung Haushaltsjahr + 2	Planung Haushaltsjahr + 3
			2022	2023	2024	2024	2025	2026	2027
			in EUR	in EUR	in EUR	in EUR	in EUR	in EUR	in EUR
1	2	3	4	5	6	7	8	9	10
		<b>Laufende Verwaltungstätigkeit</b>							
	4	+ Öffentlich-rechtliche Leistungsentgelte	7.928,80	8.000	8.000	0	8.000	8.000	8.000
	6	+ Kostenerstattungen und Kostenumlagen	21.182,67	28.800	40.300	0	28.800	28.800	28.800
	7	+ Sonstige Einzahlungen	0,00	100	1.000	0	1.000	1.000	1.000
	9	= <b>Einzahlungen aus laufender Verwaltungstätigkeit</b>	<b>29.111,47</b>	<b>36.900</b>	<b>49.300</b>	<b>0</b>	<b>37.800</b>	<b>37.800</b>	<b>37.800</b>
	10	- Personalauszahlungen	177.746,90	245.300	250.300	0	255.400	260.600	260.600
	12	- Auszahlungen für Sach- und Dienstleistungen	39.048,83	42.000	47.000	0	47.000	47.000	47.000
	15	- sonstige Auszahlungen	661,30	800	800	0	800	800	800
	16	= <b>Auszahlungen aus laufender Verwaltungstätigkeit (Zeilen 10 bis 15a)</b>	<b>217.457,03</b>	<b>288.100</b>	<b>298.100</b>	<b>0</b>	<b>303.200</b>	<b>308.400</b>	<b>308.400</b>
	17	= <b>Saldo aus laufender Verwaltungstätigkeit (Zeilen 9 J. 16)</b>	<b>-188.345,56</b>	<b>-251.200</b>	<b>-248.800</b>	<b>0</b>	<b>-265.400</b>	<b>-270.600</b>	<b>-270.600</b>
		<b>Investitionstätigkeit</b>							
	36	= <b>Finanzmittelüberschuss/-fehlbetrag (Zeilen 17 und 35)</b>	<b>-188.345,56</b>	<b>-251.200</b>	<b>-248.800</b>	<b>0</b>	<b>-265.400</b>	<b>-270.600</b>	<b>-270.600</b>

\*\*\* Ende der Liste "Teilfinanzplan" \*\*\*

<b>Produkt:</b>	<b>12201 Bürgerbüro</b>			
<b>zuständiger Fachbereich:</b>	Fachbereich 2 – Bürgerdienste			
<b>Hauptproduktbereich:</b>	1 Zentrale Verwaltung			
<b>Produktbereich:</b>	12 Sicherheit und Ordnung			
<b>Produktgruppe:</b>	122 Ordnungsangelegenheiten			
<b>Produktverantwortung:</b>	Fachbereich 2 – Bürgerdienste			
<b>Auftragsgrundlage:</b>	Fachgesetze und –verordnungen, Geschäftsverteilungsplan			
<b>Art der Aufgabe:</b>	<input type="checkbox"/> <i>freiwillig</i>	<input checked="" type="checkbox"/> <i>pflichtig</i>	<input checked="" type="checkbox"/> <i>übertragen</i>	
<b>Produktart:</b>	<input checked="" type="checkbox"/> <i>extern</i>	<input type="checkbox"/> <i>intern</i>	<input type="checkbox"/> .....	
<b>Produkttyp:</b>	<input checked="" type="checkbox"/> <i>Serviceprodukt</i>	<input type="checkbox"/> <i>Finanzprodukt</i>	<input checked="" type="checkbox"/> <i>Verwaltungsprodukt</i>	
	<input type="checkbox"/> <i>Steuerungsprodukt</i>	<input type="checkbox"/> <i>Einrichtungsprodukt</i>	<input type="checkbox"/> <i>anderes Produkt</i>	
<b>Zielgruppe:</b>	<input checked="" type="checkbox"/> <i>Kinder und Jugendliche</i>	<input checked="" type="checkbox"/> <i>private Unternehmen</i>	<input type="checkbox"/> <i>Verwaltungseinheiten</i>	
	<input checked="" type="checkbox"/> <i>BürgerInnen</i>	<input type="checkbox"/> <i>kom. Unternehmen</i>	<input type="checkbox"/> <i>eigene Kommune</i>	
	<input checked="" type="checkbox"/> <i>Vereine und Verbände</i>	<input type="checkbox"/> <i>Behörden</i>	<input type="checkbox"/> <i>andere Kommune</i>	
	<input checked="" type="checkbox"/> <i>Touristen / Gäste</i>	<input type="checkbox"/> <i>Beschäftigte</i>	<input type="checkbox"/> .....	
	<input type="checkbox"/> <i>Verwaltungsführung</i>	<input type="checkbox"/> <i>politische Gremien</i>	<input type="checkbox"/> .....	
<b>Beschreibung des Produktes mit den wesentlichen Leistungen:</b>				
Aufgaben des Einwohnermeldewesens sowie Gewerbeangelegenheiten.				
<b>Ziele:</b>				
Sicherstellung einer zeitnahen und effizienten Bearbeitung von Anliegen der Bürgerinnen und Bürgern.				
<b>Kennzahlen:</b>				
<i>Bezeichnung</i>	<i>2020</i>	<i>2021</i>	<i>2022*</i>	<i>2023</i>
Verkauf Fischereischeine (01.06. VJ bis 31.05. lf. Jahr)	16	29	18	27
Verkauf Fischereimarken für aktuelles und Folgejahre (01.06. VJ bis 31.05. lf. Jahr)	421	490	430	496
<b>Erläuterungen zu den Kennzahlen:</b>				
* Stand: 07.11.2023				

# Teilergebnisplan 2024

Gemeinde: 10 Amt Eiderkanal

Hauptproduktbereich	1	Zentrale Verwaltung
Produktbereich	12	Sicherheit und Ordnung
Produktgruppe	122	Ordnungsangelegenheiten
Produkt	12201	Bürgerbüro

Ertrags- und Aufwandsarten			Ergebnis des Vorjahres	Ansatz des Vorjahres	Ansatz des Haushaltsjahres	Planung Haushaltsjahr + 1	Planung Haushaltsjahr + 2	Planung Haushaltsjahr + 3
			2022	2023	2024	2025	2026	2027
			in EUR	in EUR	in EUR	in EUR	in EUR	in EUR
1	2	3	4	5	6	7	8	9
43	4	+ öffentlich-rechtliche Leistungsentgelte	96.977,79	82.000	82.000	82.000	82.000	82.000
441	5	+ privatrechtliche Leistungsentgelte	0,00	100	100	100	100	100
442								
446								
448	6	+ Kostenerstattungen und Kostenumlagen	889,20	900	900	900	900	900
	10	= Erträge	97.866,99	83.000	83.000	83.000	83.000	83.000
50	11	Personalaufwendungen	128.649,55	133.800	137.000	140.300	143.600	143.600
52	13	+ Aufwendungen für Sach- und Dienstleistungen	68.311,30	52.500	52.500	52.500	52.500	52.500
	18	= Aufwendungen (= Zeilen 11 bis 16)	196.960,85	186.300	189.500	192.800	196.100	196.100
	19	= Ergebnis der laufenden Verwaltungstätigkeit (= Zeilen 10 / 18)	-99.093,86	-103.300	-106.500	-109.800	-113.100	-113.100
	23	= Ergebnis vor Berücksichtigung der internen Leistungsbeziehungen (= Zeilen 19 und 22)	-99.093,86	-103.300	-106.500	-109.800	-113.100	-113.100
	26	= Ergebnis (= Zeilen 23, 24, 25)	-99.093,86	-103.300	-106.500	-109.800	-113.100	-113.100

\*\*\* Ende der Liste "Teilergebnisplan" \*\*\*

# Teilfinanzplan 2024

Gemeinde: 10 Amt Eiderkanal

Hauptproduktbereich	1	Zentrale Verwaltung
Produktbereich	12	Sicherheit und Ordnung
Produktgruppe	122	Ordnungsangelegenheiten
Produkt	12201	Bürgerbüro

Ein- und Auszahlungsarten			Ergebnis des Vorjahres	Ansatz des Vorjahres	Ansatz des Haushaltsjahres	Verpflichtungsermächtigungen	Planung Haushaltsjahr + 1	Planung Haushaltsjahr + 2	Planung Haushaltsjahr + 3
			2022	2023	2024	2024	2025	2026	2027
			in EUR	in EUR	in EUR	in EUR	in EUR	in EUR	in EUR
1	2	3	4	5	6	7	8	9	10
		<b>Laufende Verwaltungstätigkeit</b>							
	4	+ Öffentlich-rechtliche Leistungsentgelte	97.034,19	82.000	82.000	0	82.000	82.000	82.000
	5	+ Privatrechtliche Leistungsentgelte	0,00	100	100	0	100	100	100
	6	+ Kostenerstattungen und Kostenumlagen	889,20	900	900	0	900	900	900
	9	= <b>Einzahlungen aus laufender Verwaltungstätigkeit</b>	<b>97.923,39</b>	<b>83.000</b>	<b>83.000</b>	<b>0</b>	<b>83.000</b>	<b>83.000</b>	<b>83.000</b>
	10	- Personalauszahlungen	128.649,55	133.800	137.000	0	140.300	143.600	143.600
	12	- Auszahlungen für Sach- und Dienstleistungen	69.679,38	52.500	52.500	0	52.500	52.500	52.500
	16	= <b>Auszahlungen aus laufender Verwaltungstätigkeit (Zeilen 10 bis 15a)</b>	<b>198.328,93</b>	<b>186.300</b>	<b>189.500</b>	<b>0</b>	<b>192.800</b>	<b>196.100</b>	<b>196.100</b>
	17	= <b>Saldo aus laufender Verwaltungstätigkeit (Zeilen 9 J. 16)</b>	<b>-100.405,54</b>	<b>-103.300</b>	<b>-106.500</b>	<b>0</b>	<b>-109.800</b>	<b>-113.100</b>	<b>-113.100</b>
		<b>Investitionstätigkeit</b>							
	36	= <b>Finanzmittelüberschuss/-fehlbetrag (Zeilen 17 und 35)</b>	<b>-100.405,54</b>	<b>-103.300</b>	<b>-106.500</b>	<b>0</b>	<b>-109.800</b>	<b>-113.100</b>	<b>-113.100</b>

\*\*\* Ende der Liste "Teilfinanzplan" \*\*\*

<b>Produkt:</b>	12205 Standesamt			
<b>zuständiger Fachbereich:</b>	Fachbereich 2 – Bürgerdienste			
<b>Hauptproduktbereich:</b>	1 Zentrale Verwaltung			
<b>Produktbereich:</b>	12 Sicherheit und Ordnung			
<b>Produktgruppe:</b>	122 Ordnungsangelegenheiten			
<b>Produktverantwortung:</b>	Fachbereich 2 – Bürgerdienste			
<b>Auftragsgrundlage:</b>	Fachgesetze- und Verordnungen			
<b>Art der Aufgabe:</b>	<input type="checkbox"/> <i>freiwillig</i>	<input checked="" type="checkbox"/> <i>pflichtig</i>	<input type="checkbox"/> <i>übertragen</i>	
<b>Produktart:</b>	<input checked="" type="checkbox"/> <i>extern</i>	<input type="checkbox"/> <i>intern</i>	<input type="checkbox"/> .....	
<b>Produkttyp:</b>	<input type="checkbox"/> <i>Serviceprodukt</i>	<input type="checkbox"/> <i>Finanzprodukt</i>	<input checked="" type="checkbox"/> <i>Verwaltungsprodukt</i>	
	<input type="checkbox"/> <i>Steuerungsprodukt</i>	<input type="checkbox"/> <i>Einrichtungsprodukt</i>	<input type="checkbox"/> <i>anderes Produkt</i>	
<b>Zielgruppe:</b>	<input type="checkbox"/> <i>Kinder und Jugendliche</i>	<input type="checkbox"/> <i>private Unternehmen</i>	<input type="checkbox"/> <i>Verwaltungseinheiten</i>	
	<input checked="" type="checkbox"/> <i>BürgerInnen</i>	<input type="checkbox"/> <i>kom. Unternehmen</i>	<input type="checkbox"/> <i>eigene Kommune</i>	
	<input type="checkbox"/> <i>Vereine und Verbände</i>	<input type="checkbox"/> <i>Behörden</i>	<input type="checkbox"/> <i>andere Kommune</i>	
	<input type="checkbox"/> <i>Touristen / Gäste</i>	<input type="checkbox"/> <i>Beschäftigte</i>	<input type="checkbox"/> .....	
	<input type="checkbox"/> <i>Verwaltungsführung</i>	<input type="checkbox"/> <i>politische Gremien</i>	<input type="checkbox"/> .....	
<b>Beschreibung des Produktes mit den wesentlichen Leistungen:</b>				
Das Standesamt führt allgemeine Verwaltungstätigkeiten im Bereich des Personenstandswesens durch. Darüber hinaus werden in einem nicht unerheblichen Maße Trauungen an den Außenstandorten (z. B. Gut Höbek) vollzogen.				
<b>Ziele:</b>				
Bürgerfreundliche und effiziente Umsetzung der Aufgaben des Personenstandswesens sowie Förderung eines positiven Images des Amtes und der Gemeinden.				
<b>Kennzahlen:</b>				
<i>Bezeichnung</i>	<i>2020</i>	<i>2021</i>	<i>2022*</i>	<i>2023</i>
Anzahl Eheschließungen gesamt	88	71	85	85
davon in den Amtsgebäuden	60	41	37	33
davon in den Außenstellen	28	30	48	52
Ermächtigungen von Eheschließungen	40	33	42	48
<b>Erläuterungen zu den Kennzahlen:</b>				
* Stand: 07.11.2023				

# Teilergebnisplan 2024

Gemeinde: 10 Amt Eiderkanal

Hauptproduktbereich	1	Zentrale Verwaltung
Produktbereich	12	Sicherheit und Ordnung
Produktgruppe	122	Ordnungsangelegenheiten
Produkt	12205	Standesamt

Ertrags- und Aufwandsarten			Ergebnis des Vorjahres	Ansatz des Vorjahres	Ansatz des Haushaltsjahres	Planung Haushaltsjahr + 1	Planung Haushaltsjahr + 2	Planung Haushaltsjahr + 3
			2022	2023	2024	2025	2026	2027
			in EUR	in EUR	in EUR	in EUR	in EUR	in EUR
1	2	3	4	5	6	7	8	9
43	4	+ öffentlich-rechtliche Leistungsentgelte	30.065,00	25.000	25.000	25.000	25.000	25.000
	10	= Erträge	30.065,00	25.000	25.000	25.000	25.000	25.000
50	11	Personalaufwendungen	85.622,35	90.800	92.800	94.800	96.800	96.800
54	16	+ sonstige Aufwendungen	4.418,59	7.000	7.000	7.000	7.000	7.000
	18	= Aufwendungen (= Zeilen 11 bis 16)	90.040,94	97.800	99.800	101.800	103.800	103.800
	19	= Ergebnis der laufenden Verwaltungstätigkeit (= Zeilen 10 / 18)	-59.975,94	-72.800	-74.800	-76.800	-78.800	-78.800
	23	= Ergebnis vor Berücksichtigung der internen Leistungsbeziehungen (= Zeilen 19 und 22)	-59.975,94	-72.800	-74.800	-76.800	-78.800	-78.800
	26	= Ergebnis (= Zeilen 23, 24, 25)	-59.975,94	-72.800	-74.800	-76.800	-78.800	-78.800

\*\*\* Ende der Liste "Teilergebnisplan" \*\*\*

# Teilfinanzplan 2024

Gemeinde: 10 Amt Eiderkanal

Hauptproduktbereich	1	Zentrale Verwaltung
Produktbereich	12	Sicherheit und Ordnung
Produktgruppe	122	Ordnungsangelegenheiten
Produkt	12205	Standesamt

Ein- und Auszahlungsarten			Ergebnis des Vorjahres	Ansatz des Vorjahres	Ansatz des Haushaltsjahres	Verpflichtungsermächtigungen	Planung Haushaltsjahr + 1	Planung Haushaltsjahr + 2	Planung Haushaltsjahr + 3
			2022	2023	2024	2024	2025	2026	2027
			in EUR	in EUR	in EUR	in EUR	in EUR	in EUR	in EUR
1	2	3	4	5	6	7	8	9	10
		<b>Laufende Verwaltungstätigkeit</b>							
	4	+ Öffentlich-rechtliche Leistungsentgelte	30.065,00	25.000	25.000	0	25.000	25.000	25.000
	9	= <b>Einzahlungen aus laufender Verwaltungstätigkeit</b>	<b>30.065,00</b>	<b>25.000</b>	<b>25.000</b>	<b>0</b>	<b>25.000</b>	<b>25.000</b>	<b>25.000</b>
	10	- Personalauszahlungen	85.622,35	90.800	92.800	0	94.800	96.800	96.800
	15	- sonstige Auszahlungen	4.418,59	7.000	7.000	0	7.000	7.000	7.000
	16	= <b>Auszahlungen aus laufender Verwaltungstätigkeit (Zeilen 10 bis 15a)</b>	<b>90.040,94</b>	<b>97.800</b>	<b>99.800</b>	<b>0</b>	<b>101.800</b>	<b>103.800</b>	<b>103.800</b>
	17	= <b>Saldo aus laufender Verwaltungstätigkeit (Zeilen 9 J. 16)</b>	<b>-59.975,94</b>	<b>-72.800</b>	<b>-74.800</b>	<b>0</b>	<b>-76.800</b>	<b>-78.800</b>	<b>-78.800</b>
		<b>Investitionstätigkeit</b>							
	36	= <b>Finanzmittelüberschuss/-fehlbetrag (Zeilen 17 und 35)</b>	<b>-59.975,94</b>	<b>-72.800</b>	<b>-74.800</b>	<b>0</b>	<b>-76.800</b>	<b>-78.800</b>	<b>-78.800</b>

\*\*\* Ende der Liste "Teilfinanzplan" \*\*\*



<b>Produkt:</b>	<b>12600 Amtsfeuerwehr</b>			
<b>zuständiger Fachbereich:</b>	Fachbereich 2 – Bürgerdienste			
<b>Hauptproduktbereich:</b>	1 Zentrale Verwaltung			
<b>Produktbereich:</b>	12 Sicherheit und Ordnung			
<b>Produktgruppe:</b>	126 Brandschutz			
<b>Produktverantwortung:</b>	Fachbereich 2 – Bürgerdienste			
<b>Auftragsgrundlage:</b>	Fachgesetze und -verordnungen			
<b>Art der Aufgabe:</b>	<input type="checkbox"/> <i>freiwillig</i>	<input checked="" type="checkbox"/> <i>pflichtig</i>	<input type="checkbox"/> <i>übertragen</i>	
<b>Produktart:</b>	<input checked="" type="checkbox"/> <i>extern</i>	<input type="checkbox"/> <i>intern</i>	<input type="checkbox"/> .....	
<b>Produkttyp:</b>	<input type="checkbox"/> <i>Serviceprodukt</i>	<input type="checkbox"/> <i>Finanzprodukt</i>	<input checked="" type="checkbox"/> <i>Verwaltungsprodukt</i>	
	<input type="checkbox"/> <i>Steuerungsprodukt</i>	<input type="checkbox"/> <i>Einrichtungsprodukt</i>	<input type="checkbox"/> <i>anderes Produkt</i>	
<b>Zielgruppe:</b>	<input type="checkbox"/> <i>Kinder und Jugendliche</i>	<input type="checkbox"/> <i>private Unternehmen</i>	<input type="checkbox"/> <i>Verwaltungseinheiten</i>	
	<input checked="" type="checkbox"/> <i>BürgerInnen</i>	<input type="checkbox"/> <i>kom. Unternehmen</i>	<input checked="" type="checkbox"/> <i>eigene Kommune</i>	
	<input type="checkbox"/> <i>Vereine und Verbände</i>	<input type="checkbox"/> <i>Behörden</i>	<input type="checkbox"/> <i>andere Kommune</i>	
	<input type="checkbox"/> <i>Touristen / Gäste</i>	<input type="checkbox"/> <i>Beschäftigte</i>	<input type="checkbox"/> .....	
	<input type="checkbox"/> <i>Verwaltungsführung</i>	<input type="checkbox"/> <i>politische Gremien</i>	<input type="checkbox"/> .....	
<b>Beschreibung des Produktes mit den wesentlichen Leistungen:</b>				
Koordination und Durchführung von Fortbildungen auf Amtsebene sowie Brandschutzerziehung. Vertretung der Wehren des Amtes auf Kreisebene.				
<b>Ziele:</b>				
Koordination der Ausbildung und der Zusammenarbeit der Wehren im Amt Eiderkanal.				
<b>Kennzahlen:</b>				
<i>Bezeichnung</i>	<i>2020</i>	<i>2021</i>	<i>2022*</i>	<i>2023</i>
Jugendabteilung (alle JFW)	64	80	85	86
Aktiver Dienst (alle Wehren)	290	313	310	315
Ehrenabteilung	72	72	72	71
<b>Erläuterungen zu den Kennzahlen:</b>				
* Stand: 07.11.2023				

# Teilergebnisplan 2024

Gemeinde: 10 Amt Eiderkanal

Hauptproduktbereich	1	Zentrale Verwaltung
Produktbereich	12	Sicherheit und Ordnung
Produktgruppe	126	Brandschutz
Produkt	12600	Amtsfeuerwehr

Ertrags- und Aufwandsarten			Ergebnis des Vorjahres	Ansatz des Vorjahres	Ansatz des Haushaltsjahres	Planung Haushaltsjahr + 1	Planung Haushaltsjahr + 2	Planung Haushaltsjahr + 3
			2022	2023	2024	2025	2026	2027
			in EUR	in EUR	in EUR	in EUR	in EUR	in EUR
1	2	3	4	5	6	7	8	9
	10	= Erträge	0,00	0	0	0	0	0
52	13	+ Aufwendungen für Sach- und Dienstleistungen	4.507,04	11.200	11.200	7.000	7.000	7.000
57	14	+ bilanzielle Abschreibungen	0,00	1.000	1.000	900	100	100
53	15	+ Transferaufwendungen	4.376,83	500	4.500	500	4.500	500
54	16	+ sonstige Aufwendungen	5.859,79	9.500	9.500	9.500	9.500	9.500
	18	= Aufwendungen (= Zeilen 11 bis 16)	14.743,66	22.200	26.200	17.900	21.100	17.100
	19	= Ergebnis der laufenden Verwaltungstätigkeit (= Zeilen 10 / 18)	-14.743,66	-22.200	-26.200	-17.900	-21.100	-17.100
	23	= Ergebnis vor Berücksichtigung der internen Leistungsbeziehungen (= Zeilen 19 und 22)	-14.743,66	-22.200	-26.200	-17.900	-21.100	-17.100
	26	= Ergebnis (= Zeilen 23, 24, 25)	-14.743,66	-22.200	-26.200	-17.900	-21.100	-17.100
		<b>Nachrichtlich:</b>						
		Nettoabschreibungsaufwand						
571 + 574		bilanzielle Abschreibungen auf immaterielle Vermögensgegenstände und Sachanlagen sowie geleistete Zuwendungen	0,00	1.000	1.000	900	100	100
		= Nettoabschreibungsaufwand	0,00	1.000	1.000	900	100	100

\*\*\* Ende der Liste "Teilergebnisplan" \*\*\*

# Teilfinanzplan 2024

Gemeinde: 10 Amt Eiderkanal

Hauptproduktbereich	1	Zentrale Verwaltung
Produktbereich	12	Sicherheit und Ordnung
Produktgruppe	126	Brandschutz
Produkt	12600	Amtsfeuerwehr

Ein- und Auszahlungsarten			Ergebnis des Vorjahres	Ansatz des Vorjahres	Ansatz des Haushaltsjahres	Verpflichtungsermächtigungen	Planung Haushaltsjahr + 1	Planung Haushaltsjahr + 2	Planung Haushaltsjahr + 3
			2022	2023	2024	2024	2025	2026	2027
			in EUR	in EUR	in EUR	in EUR	in EUR	in EUR	in EUR
1	2	3	4	5	6	7	8	9	10
		<b>Laufende Verwaltungstätigkeit</b>							
	9	= <b>Einzahlungen aus laufender Verwaltungstätigkeit</b>	0,00	0	0	0	0	0	0
	12	- Auszahlungen für Sach- und Dienstleistungen	4.507,04	11.200	11.200	0	7.000	7.000	7.000
	14	- Transferauszahlungen	4.376,83	500	4.500	0	500	4.500	500
	15	- sonstige Auszahlungen	5.859,79	9.500	9.500	0	9.500	9.500	9.500
	16	= <b>Auszahlungen aus laufender Verwaltungstätigkeit (Zeilen 10 bis 15a)</b>	14.743,66	21.200	25.200	0	17.000	21.000	17.000
	17	= <b>Saldo aus laufender Verwaltungstätigkeit (Zeilen 9 ./ 16)</b>	-14.743,66	-21.200	-25.200	0	-17.000	-21.000	-17.000
		<b>Investitionstätigkeit</b>							
	28	- Auszahlungen für den Erwerb von Grundstücken und Gebäuden	0,00	1.500	1.500	0	1.500	1.500	1.500
	29	- Auszahlungen für den Erwerb von beweglichem Anlagevermögen	0,00	4.800	3.000	0	3.000	3.000	3.000
	34	= <b>Summe der investiven Auszahlungen (Zeilen 27 bis 33a)</b>	0,00	6.300	4.500	0	4.500	4.500	4.500
	35	= <b>Saldo aus Investitionstätigkeit (Zeilen 26 ./ 34)</b>	0,00	-6.300	-4.500	0	-4.500	-4.500	-4.500
	36	= <b>Finanzmittelüberschuss/-fehlbetrag (Zeilen 17 und 35)</b>	-14.743,66	-27.500	-29.700	0	-21.500	-25.500	-21.500

\*\*\* Ende der Liste "Teilfinanzplan" \*\*\*

<b>Produkt:</b>	12601 Amtsjugendfeuerwehr			
<b>zuständiger Fachbereich:</b>	Fachbereich 2 – Bürgerdienste			
<b>Hauptproduktbereich:</b>	1 Zentrale Verwaltung			
<b>Produktbereich:</b>	12 Ordnung und Sicherheit			
<b>Produktgruppe:</b>	126 Brandschutz			
<b>Produktverantwortung:</b>	Fachbereich 2 – Bürgerdienste			
<b>Auftragsgrundlage:</b>	Fachgesetze und -verordnungen			
<b>Art der Aufgabe:</b>	<input checked="" type="checkbox"/> <i>freiwillig</i>	<input type="checkbox"/> <i>pflichtig</i>	<input type="checkbox"/> <i>übertragen</i>	
<b>Produktart:</b>	<input checked="" type="checkbox"/> <i>extern</i>	<input type="checkbox"/> <i>intern</i>	<input type="checkbox"/> .....	
<b>Produkttyp:</b>	<input type="checkbox"/> <i>Serviceprodukt</i>	<input type="checkbox"/> <i>Finanzprodukt</i>	<input type="checkbox"/> <i>Verwaltungsprodukt</i>	
	<input type="checkbox"/> <i>Steuerungsprodukt</i>	<input checked="" type="checkbox"/> <i>Einrichtungsprodukt</i>	<input type="checkbox"/> <i>anderes Produkt</i>	
<b>Zielgruppe:</b>	<input checked="" type="checkbox"/> <i>Kinder und Jugendliche</i>	<input type="checkbox"/> <i>private Unternehmen</i>	<input type="checkbox"/> <i>Verwaltungseinheiten</i>	
	<input checked="" type="checkbox"/> <i>BürgerInnen</i>	<input type="checkbox"/> <i>kom. Unternehmen</i>	<input type="checkbox"/> <i>eigene Kommune</i>	
	<input type="checkbox"/> <i>Vereine und Verbände</i>	<input type="checkbox"/> <i>Behörden</i>	<input type="checkbox"/> <i>andere Kommune</i>	
	<input type="checkbox"/> <i>Touristen / Gäste</i>	<input type="checkbox"/> <i>Beschäftigte</i>	<input type="checkbox"/> .....	
	<input type="checkbox"/> <i>Verwaltungsführung</i>	<input type="checkbox"/> <i>politische Gremien</i>	<input type="checkbox"/> .....	
<b>Beschreibung des Produktes mit den wesentlichen Leistungen:</b>				
Nachwuchsförderung für die freiwilligen Feuerwehren des Amtes.				
<b>Ziele:</b>				
Zukünftige Sicherstellung des Brandschutzes in den amtsangehörigen Gemeinden.				
<b>Kennzahlen:</b>				
<i>Bezeichnung</i>	<i>2020</i>	<i>2021</i>	<i>2022*</i>	<i>2023</i>
Mitglieder insgesamt	23	28	29	25
Mitglieder amtsangehörige Gemeinden	22	25	26	24
Mitglieder Krummwisch/Bredenbek (seit 01.09.2014 auf eigenen Wunsch ausgetreten)	1	1	/	/
<b>Erläuterungen zu den Kennzahlen:</b>				
*Stand: 07.11.2023				

# Teilergebnisplan 2024

Gemeinde: 10 Amt Eiderkanal

Hauptproduktbereich	1	Zentrale Verwaltung
Produktbereich	12	Sicherheit und Ordnung
Produktgruppe	126	Brandschutz
Produkt	12601	Amtsjugendfeuerwehr

Ertrags- und Aufwandsarten			Ergebnis des Vorjahres	Ansatz des Vorjahres	Ansatz des Haushaltsjahres	Planung Haushaltsjahr + 1	Planung Haushaltsjahr + 2	Planung Haushaltsjahr + 3
			2022	2023	2024	2025	2026	2027
			in EUR	in EUR	in EUR	in EUR	in EUR	in EUR
1	2	3	4	5	6	7	8	9
41	2	+ Zuwendungen und allgemeine Umlagen	0,00	1.000	1.000	1.000	1.000	1.000
448	6	+ Kostenerstattungen und Kostenumlagen	8.423,73	15.500	15.500	15.500	15.500	15.500
	10	= Erträge	8.423,73	16.500	16.500	16.500	16.500	16.500
52	13	+ Aufwendungen für Sach- und Dienstleistungen	6.398,94	10.500	10.500	10.500	10.500	10.500
57	14	+ bilanzielle Abschreibungen	0,00	6.600	6.600	6.500	1.600	1.600
53	15	+ Transferaufwendungen	0,00	1.500	1.500	1.500	1.500	1.500
54	16	+ sonstige Aufwendungen	1.777,57	2.800	2.800	2.800	2.800	2.800
	18	= Aufwendungen (= Zeilen 11 bis 16)	8.176,51	21.400	21.400	21.300	16.400	16.400
	19	= Ergebnis der laufenden Verwaltungstätigkeit (= Zeilen 10 / 18)	247,22	-4.900	-4.900	-4.800	100	100
	23	= Ergebnis vor Berücksichtigung der internen Leistungsbeziehungen (= Zeilen 19 und 22)	247,22	-4.900	-4.900	-4.800	100	100
	26	= Ergebnis (= Zeilen 23, 24, 25)	247,22	-4.900	-4.900	-4.800	100	100
		<b>Nachrichtlich:</b>						
		Nettoabschreibungsaufwand						
571 + 574		bilanzielle Abschreibungen auf immaterielle Vermögensgegenstände und Sachanlagen sowie geleistete Zuwendungen	0,00	6.600	6.600	6.500	1.600	1.600
		= Nettoabschreibungsaufwand	0,00	6.600	6.600	6.500	1.600	1.600

\*\*\* Ende der Liste "Teilergebnisplan" \*\*\*

# Teilfinanzplan 2024

Gemeinde: 10 Amt Eiderkanal

Hauptproduktbereich	1	Zentrale Verwaltung
Produktbereich	12	Sicherheit und Ordnung
Produktgruppe	126	Brandschutz
Produkt	12601	Amtsjugendfeuerwehr

Ein- und Auszahlungsarten			Ergebnis des Vorjahres	Ansatz des Vorjahres	Ansatz des Haushaltsjahres	Verpflichtungsermächtigungen	Planung Haushaltsjahr + 1	Planung Haushaltsjahr + 2	Planung Haushaltsjahr + 3
			2022	2023	2024	2024	2025	2026	2027
			in EUR	in EUR	in EUR	in EUR	in EUR	in EUR	in EUR
1	2	3	4	5	6	7	8	9	10
		<b>Laufende Verwaltungstätigkeit</b>							
	2	+ Zuweisungen und allgemeine Umlagen	0,00	1.000	1.000	0	1.000	1.000	1.000
	6	+ Kostenerstattungen und Kostenumlagen	7.623,12	15.500	15.500	0	15.500	15.500	15.500
	9	= <b>Einzahlungen aus laufender Verwaltungstätigkeit</b>	<b>7.623,12</b>	<b>16.500</b>	<b>16.500</b>	<b>0</b>	<b>16.500</b>	<b>16.500</b>	<b>16.500</b>
	12	- Auszahlungen für Sach- und Dienstleistungen	6.398,94	10.500	10.500	0	10.500	10.500	10.500
	14	- Transferauszahlungen	0,00	1.500	1.500	0	1.500	1.500	1.500
	15	- sonstige Auszahlungen	1.777,57	2.800	2.800	0	2.800	2.800	2.800
	16	= <b>Auszahlungen aus laufender Verwaltungstätigkeit (Zeilen 10 bis 15a)</b>	<b>8.176,51</b>	<b>14.800</b>	<b>14.800</b>	<b>0</b>	<b>14.800</b>	<b>14.800</b>	<b>14.800</b>
	17	= <b>Saldo aus laufender Verwaltungstätigkeit (Zeilen 9 ./ 16)</b>	<b>-553,39</b>	<b>1.700</b>	<b>1.700</b>	<b>0</b>	<b>1.700</b>	<b>1.700</b>	<b>1.700</b>
		<b>Investitionstätigkeit</b>							
	26	= <b>Summe der investiven Einzahlungen</b>	<b>0,00</b>	<b>0</b>	<b>0</b>	<b>0</b>	<b>0</b>	<b>0</b>	<b>0</b>
	29	- Auszahlungen für den Erwerb von beweglichem Anlagevermögen	0,00	2.500	2.500	0	2.500	2.500	2.500
	34	= <b>Summe der investiven Auszahlungen (Zeilen 27 bis 33a)</b>	<b>0,00</b>	<b>2.500</b>	<b>2.500</b>	<b>0</b>	<b>2.500</b>	<b>2.500</b>	<b>2.500</b>
	35	= <b>Saldo aus Investitionstätigkeit (Zeilen 26 ./ 34)</b>	<b>0,00</b>	<b>-2.500</b>	<b>-2.500</b>	<b>0</b>	<b>-2.500</b>	<b>-2.500</b>	<b>-2.500</b>
	36	= <b>Finanzmittelüberschuss/-fehlbetrag (Zeilen 17 und 35)</b>	<b>-553,39</b>	<b>-800</b>	<b>-800</b>	<b>0</b>	<b>-800</b>	<b>-800</b>	<b>-800</b>

\*\*\* Ende der Liste "Teilfinanzplan" \*\*\*

<b>Produkt:</b>	<b>31100 Soziale Leistungen</b>			
<b>zuständiger Fachbereich:</b>	Fachbereich 2 – Bürgerdienste			
<b>Hauptproduktbereich:</b>	3 Soziales und Jugend			
<b>Produktbereich:</b>	31 Soziale Hilfen			
<b>Produktgruppe:</b>	311 Grundversorgung und Hilfen nach dem Zwölften Buch Sozialgesetzbuch (SGB XII)			
<b>Produktverantwortung:</b>	Fachbereich 2 – Bürgerdienste			
<b>Auftragsgrundlage:</b>	Wohngeldgesetz, Sozialgesetzbücher s.o., Geschäftsverteilungsplan			
<b>Art der Aufgabe:</b>	<input checked="" type="checkbox"/> <i>freiwillig</i>	<input checked="" type="checkbox"/> <i>pflichtig</i>	<input checked="" type="checkbox"/> <i>übertragen</i>	
<b>Produktart:</b>	<input checked="" type="checkbox"/> <i>extern</i>	<input type="checkbox"/> <i>intern</i>	<input type="checkbox"/> .....	
<b>Produkttyp:</b>	<input checked="" type="checkbox"/> <i>Serviceprodukt</i>	<input type="checkbox"/> <i>Finanzprodukt</i>	<input checked="" type="checkbox"/> <i>Verwaltungsprodukt</i>	
	<input type="checkbox"/> <i>Steuerungsprodukt</i>	<input type="checkbox"/> <i>Einrichtungsprodukt</i>	<input type="checkbox"/> <i>anderes Produkt</i>	
<b>Zielgruppe:</b>	<input type="checkbox"/> <i>Kinder und Jugendliche</i>	<input type="checkbox"/> <i>private Unternehmen</i>	<input type="checkbox"/> <i>Verwaltungseinheiten</i>	
	<input checked="" type="checkbox"/> <i>BürgerInnen</i>	<input type="checkbox"/> <i>kom. Unternehmen</i>	<input type="checkbox"/> <i>eigene Kommune</i>	
	<input type="checkbox"/> <i>Vereine und Verbände</i>	<input checked="" type="checkbox"/> <i>Behörden</i>	<input type="checkbox"/> <i>andere Kommune</i>	
	<input type="checkbox"/> <i>Touristen / Gäste</i>	<input type="checkbox"/> <i>Beschäftigte</i>	<input type="checkbox"/> .....	
	<input type="checkbox"/> <i>Verwaltungsführung</i>	<input type="checkbox"/> <i>politische Gremien</i>	<input type="checkbox"/> .....	
<b>Beschreibung des Produktes mit den wesentlichen Leistungen:</b>				
Gewährung von sozialen Hilfen und Leistungen, die im Aufgabenfeld der amtsangehörigen Gemeinden bzw. des Amtes stehen. Hierzu gehören u.a. Leistungen nach dem SGB XII sowie Wohngeld und KiGa-Ermäßigungen (Sozialstaffel).				
<b>Ziele:</b>				
Effiziente und zweckmäßige Erfüllung des gesetzlichen Auftrages zur Gewährung von sozialen Leistungen.				
<b>Kennzahlen:</b>				
<i>Bezeichnung</i>	<i>2020</i>	<i>2021</i>	<i>2022</i>	<i>2023</i>
<b>Erläuterungen zu den Kennzahlen:</b>				

# Teilergebnisplan 2024

Gemeinde: 10 Amt Eiderkanal

Hauptproduktbereich	3	Soziales und Jugend
Produktbereich	31	Grundversorgung und Hilfen
Produktgruppe	311	Grundversorgung und Hilfen nach dem Zwölften Buch Sozialgesetzbuch (SGB XII)
Produkt	31100	Soziale Leistungen, Wohngeld

Ertrags- und Aufwandsarten			Ergebnis des Vorjahres	Ansatz des Vorjahres	Ansatz des Haushaltsjahres	Planung Haushaltsjahr + 1	Planung Haushaltsjahr + 2	Planung Haushaltsjahr + 3
			2022	2023	2024	2025	2026	2027
			in EUR	in EUR	in EUR	in EUR	in EUR	in EUR
1	2	3	4	5	6	7	8	9
448	6	+ Kostenerstattungen und Kostenumlagen	9.098,34	9.500	9.500	9.500	9.500	9.500
	10	= Erträge	9.098,34	9.500	9.500	9.500	9.500	9.500
50	11	Personalaufwendungen	137.375,29	143.600	146.800	150.000	153.200	153.200
54	16	+ sonstige Aufwendungen	0,00	100	100	0	0	0
	18	= Aufwendungen (= Zeilen 11 bis 16)	137.375,29	143.700	146.900	150.000	153.200	153.200
	19	= Ergebnis der laufenden Verwaltungstätigkeit (= Zeilen 10 / 18)	-128.276,95	-134.200	-137.400	-140.500	-143.700	-143.700
	23	= Ergebnis vor Berücksichtigung der internen Leistungsbeziehungen (= Zeilen 19 und 22)	-128.276,95	-134.200	-137.400	-140.500	-143.700	-143.700
	26	= Ergebnis (= Zeilen 23, 24, 25)	-128.276,95	-134.200	-137.400	-140.500	-143.700	-143.700

\*\*\* Ende der Liste "Teilergebnisplan" \*\*\*



# Teilfinanzplan 2024

Gemeinde: 10 Amt Eiderkanal

Hauptproduktbereich	3	Soziales und Jugend
Produktbereich	31	Grundversorgung und Hilfen
Produktgruppe	311	Grundversorgung und Hilfen nach dem Zwölften Buch Sozialgesetzbuch (SGB XII)
Produkt	31100	Soziale Leistungen, Wohngeld

Ein- und Auszahlungsarten			Ergebnis des Vorjahres	Ansatz des Vorjahres	Ansatz des Haushaltsjahres	Verpflichtungsermächtigungen	Planung Haushaltsjahr + 1	Planung Haushaltsjahr + 2	Planung Haushaltsjahr + 3
			2022	2023	2024	2024	2025	2026	2027
			in EUR	in EUR	in EUR	in EUR	in EUR	in EUR	in EUR
1	2	3	4	5	6	7	8	9	10
		<b>Laufende Verwaltungstätigkeit</b>							
	6	+ Kostenerstattungen und Kostenumlagen	9.098,34	9.500	9.500	0	9.500	9.500	9.500
	9	= <b>Einzahlungen aus laufender Verwaltungstätigkeit</b>	<b>9.098,34</b>	<b>9.500</b>	<b>9.500</b>	<b>0</b>	<b>9.500</b>	<b>9.500</b>	<b>9.500</b>
	10	- Personalauszahlungen	137.375,29	143.600	146.800	0	150.000	153.200	153.200
	15	- sonstige Auszahlungen	0,00	100	100	0	0	0	0
	16	= <b>Auszahlungen aus laufender Verwaltungstätigkeit (Zeilen 10 bis 15a)</b>	<b>137.375,29</b>	<b>143.700</b>	<b>146.900</b>	<b>0</b>	<b>150.000</b>	<b>153.200</b>	<b>153.200</b>
	17	= <b>Saldo aus laufender Verwaltungstätigkeit (Zeilen 9 J. 16)</b>	<b>-128.276,95</b>	<b>-134.200</b>	<b>-137.400</b>	<b>0</b>	<b>-140.500</b>	<b>-143.700</b>	<b>-143.700</b>
		<b>Investitionstätigkeit</b>							
	36	= <b>Finanzmittelüberschuss/-fehlbetrag (Zeilen 17 und 35)</b>	<b>-128.276,95</b>	<b>-134.200</b>	<b>-137.400</b>	<b>0</b>	<b>-140.500</b>	<b>-143.700</b>	<b>-143.700</b>

\*\*\* Ende der Liste "Teilfinanzplan" \*\*\*

**Produktblatt Flüchtlings- und Obdachlosenunterkünfte, Kleiderkammer  
Amt Eiderkanal**

<b>Produkt:</b>	<b>31500 Flüchtlings- und Obdachlosenunterkünfte, Kleiderkammer</b>			
<b>zuständiger Fachbereich:</b>	Fachbereich 2 – Bürgerdienste			
<b>Hauptproduktbereich:</b>	3 Soziales und Jugend			
<b>Produktbereich:</b>	31 Soziale Hilfen			
<b>Produktgruppe:</b>	315 Soziale Einrichtungen			
<b>Produktverantwortung:</b>	Fachbereich 2 – Bürgerdienste			
<b>Auftragsgrundlage:</b>	Fachgesetze und -verordnungen			
<b>Art der Aufgabe:</b>	<input checked="" type="checkbox"/> <i>freiwillig</i>	<input checked="" type="checkbox"/> <i>pflichtig</i>	<input checked="" type="checkbox"/> <i>übertragen</i>	
<b>Produktart:</b>	<input checked="" type="checkbox"/> <i>extern</i>	<input type="checkbox"/> <i>intern</i>	<input type="checkbox"/> .....	
<b>Produkttyp:</b>	<input type="checkbox"/> <i>Serviceprodukt</i>	<input type="checkbox"/> <i>Finanzprodukt</i>	<input checked="" type="checkbox"/> <i>Verwaltungsprodukt</i>	
	<input type="checkbox"/> <i>Steuerungsprodukt</i>	<input type="checkbox"/> <i>Einrichtungsprodukt</i>	<input type="checkbox"/> <i>anderes Produkt</i>	
<b>Zielgruppe:</b>	<input checked="" type="checkbox"/> <i>Kinder und Jugendliche</i>	<input type="checkbox"/> <i>private Unternehmen</i>	<input type="checkbox"/> <i>Verwaltungseinheiten</i>	
	<input checked="" type="checkbox"/> <i>BürgerInnen</i>	<input type="checkbox"/> <i>kom. Unternehmen</i>	<input type="checkbox"/> <i>eigene Kommune</i>	
	<input checked="" type="checkbox"/> <i>Vereine und Verbände</i>	<input type="checkbox"/> <i>Behörden</i>	<input type="checkbox"/> <i>andere Kommune</i>	
	<input type="checkbox"/> <i>Touristen / Gäste</i>	<input type="checkbox"/> <i>Beschäftigte</i>	<input type="checkbox"/> .....	
	<input type="checkbox"/> <i>Verwaltungsführung</i>	<input type="checkbox"/> <i>politische Gremien</i>	<input type="checkbox"/> .....	
<b>Beschreibung des Produktes mit den wesentlichen Leistungen:</b>				
Verwaltungsseitige Unterhaltung und Bewirtschaftung der Obdachlosenunterkünfte und der Kleiderkammer.				
<b>Ziele:</b>				
Sicherstellung einer effizienten verwaltungsseitigen Betreuung und Verwaltung der Obdachlosenunterkünfte und der Kleiderkammer.				
<b>Kennzahlen:</b>				
<i>Bezeichnung</i>	<i>2020</i>	<i>2021</i>	<i>2022*</i>	<i>2023</i>
Anzahl Flüchtlinge (Leistungsbezug)	35	64	65	68*
<b>Erläuterungen zu den Kennzahlen:</b>				
Stichtag: 31.12. eines Jahres; *Stand: 31.10.2023				

# Teilergebnisplan 2024

Gemeinde: 10 Amt Eiderkanal

Hauptproduktbereich	3	Soziales und Jugend
Produktbereich	31	Grundversorgung und Hilfen
Produktgruppe	315	Soziale Einrichtungen (ohne Einrichtungen der Jugendhilfe)
Produkt	31500	Flüchtlings- und Obdachlosenunterkünfte, Kleiderkammer

Ertrags- und Aufwandsarten			Ergebnis des Vorjahres	Ansatz des Vorjahres	Ansatz des Haushaltsjahres	Planung Haushaltsjahr + 1	Planung Haushaltsjahr + 2	Planung Haushaltsjahr + 3
			2022	2023	2024	2025	2026	2027
			in EUR	in EUR	in EUR	in EUR	in EUR	in EUR
1	2	3	4	5	6	7	8	9
43	4	+ öffentlich-rechtliche Leistungsentgelte	437.375,93	500.000	600.000	250.000	250.000	250.000
441	5	+ privatrechtliche Leistungsentgelte	217,85	5.000	5.000	5.000	5.000	5.000
442								
446								
448	6	+ Kostenerstattungen und Kostenumlagen	103.660,69	100.300	25.300	25.300	25.300	25.300
	10	= Erträge	541.254,47	605.300	630.300	280.300	280.300	280.300
50	11	Personalaufwendungen	194.394,44	241.800	269.000	271.600	277.700	277.700
52	13	+ Aufwendungen für Sach- und Dienstleistungen	493.612,91	438.000	780.900	780.900	780.900	780.900
57	14	+ bilanzielle Abschreibungen	27.876,20	31.600	31.600	31.600	31.600	31.600
54	16	+ sonstige Aufwendungen	9.790,89	9.500	9.500	9.500	9.500	9.500
	18	= Aufwendungen (= Zeilen 11 bis 16)	725.674,44	720.900	1.091.000	1.093.600	1.099.700	1.099.700
	19	= Ergebnis der laufenden Verwaltungstätigkeit (= Zeilen 10 / 18)	-184.419,97	-115.600	-460.700	-813.300	-819.400	-819.400
	23	= Ergebnis vor Berücksichtigung der internen Leistungsbeziehungen (= Zeilen 19 und 22)	-184.419,97	-115.600	-460.700	-813.300	-819.400	-819.400
	26	= Ergebnis (= Zeilen 23, 24, 25)	-184.419,97	-115.600	-460.700	-813.300	-819.400	-819.400
		<b>Nachrichtlich:</b>						
		Nettoabschreibungsaufwand						
571 + 574		bilanzielle Abschreibungen auf immaterielle Vermögensgegenstände und Sachanlagen sowie geleistete Zuwendungen	0,00	31.600	31.600	31.600	31.600	31.600
		= Nettoabschreibungsaufwand	0,00	31.600	31.600	31.600	31.600	31.600

\*\*\* Ende der Liste "Teilergebnisplan" \*\*\*

# Teilfinanzplan 2024

Gemeinde: 10 Amt Eiderkanal

Hauptproduktbereich	3	Soziales und Jugend
Produktbereich	31	Grundversorgung und Hilfen
Produktgruppe	315	Soziale Einrichtungen (ohne Einrichtungen der Jugendhilfe)
Produkt	31500	Flüchtlings- und Obdachlosenunterkünfte, Kleiderkammer

Ein- und Auszahlungsarten			Ergebnis des Vorjahres	Ansatz des Vorjahres	Ansatz des Haushaltsjahres	Verpflichtungsermächtigungen	Planung Haushaltsjahr + 1	Planung Haushaltsjahr + 2	Planung Haushaltsjahr + 3
			2022	2023	2024	2024	2025	2026	2027
			in EUR	in EUR	in EUR	in EUR	in EUR	in EUR	in EUR
1	2	3	4	5	6	7	8	9	10
		<b>Laufende Verwaltungstätigkeit</b>							
	4	+ Öffentlich-rechtliche Leistungsentgelte	361.944,22	500.000	600.000	0	250.000	250.000	250.000
	5	+ Privatrechtliche Leistungsentgelte	217,85	5.000	5.000	0	5.000	5.000	5.000
	6	+ Kostenerstattungen und Kostenumlagen	134.053,47	100.300	25.300	0	25.300	25.300	25.300
	9	<b>= Einzahlungen aus laufender Verwaltungstätigkeit</b>	<b>496.215,54</b>	<b>605.300</b>	<b>630.300</b>	<b>0</b>	<b>280.300</b>	<b>280.300</b>	<b>280.300</b>
	10	- Personalauszahlungen	191.385,25	241.800	269.000	0	271.600	277.700	277.700
	12	- Auszahlungen für Sach- und Dienstleistungen	481.181,29	438.000	780.900	0	780.900	780.900	780.900
	15	- sonstige Auszahlungen	9.790,89	9.500	9.500	0	9.500	9.500	9.500
	16	<b>= Auszahlungen aus laufender Verwaltungstätigkeit (Zeilen 10 bis 15a)</b>	<b>682.357,43</b>	<b>689.300</b>	<b>1.059.400</b>	<b>0</b>	<b>1.062.000</b>	<b>1.068.100</b>	<b>1.068.100</b>
	17	<b>= Saldo aus laufender Verwaltungstätigkeit (Zeilen 9 ./ 16)</b>	<b>-186.141,89</b>	<b>-84.000</b>	<b>-429.100</b>	<b>0</b>	<b>-781.700</b>	<b>-787.800</b>	<b>-787.800</b>
		<b>Investitionstätigkeit</b>							
	29	- Auszahlungen für den Erwerb von beweglichem Anlagevermögen	21.360,63	5.500	5.500	0	5.500	5.500	5.500
	34	<b>= Summe der investiven Auszahlungen (Zeilen 27 bis 33a)</b>	<b>21.360,63</b>	<b>5.500</b>	<b>5.500</b>	<b>0</b>	<b>5.500</b>	<b>5.500</b>	<b>5.500</b>
	35	<b>= Saldo aus Investitionstätigkeit (Zeilen 26 ./ 34)</b>	<b>-21.360,63</b>	<b>-5.500</b>	<b>-5.500</b>	<b>0</b>	<b>-5.500</b>	<b>-5.500</b>	<b>-5.500</b>
	36	<b>= Finanzmittelüberschuss/-fehlbetrag (Zeilen 17 und 35)</b>	<b>-207.502,52</b>	<b>-89.500</b>	<b>-434.600</b>	<b>0</b>	<b>-787.200</b>	<b>-793.300</b>	<b>-793.300</b>

\*\*\* Ende der Liste "Teilfinanzplan" \*\*\*

<b>Produkt:</b>	<b>36600 Kinder- und Jugendeinrichtungen</b>			
<b>zuständiger Fachbereich:</b>	Fachbereich 2 – Bürgerdienste			
<b>Hauptproduktbereich:</b>	3 Soziales und Jugend			
<b>Produktbereich:</b>	36 Kinder- Jugend- und Familienhilfe			
<b>Produktgruppe:</b>	362 Jugendarbeit			
<b>Produktverantwortung:</b>	Fachbereich 2 – Bürgerdienste			
<b>Auftragsgrundlage:</b>	Fachgesetze und –verordnungen, Beschlüsse der Gemeindevertretungen			
<b>Art der Aufgabe:</b>	<input checked="" type="checkbox"/> <i>freiwillig</i>	<input type="checkbox"/> <i>pflichtig</i>	<input type="checkbox"/> <i>übertragen</i>	
<b>Produktart:</b>	<input checked="" type="checkbox"/> <i>extern</i>	<input type="checkbox"/> <i>intern</i>	<input type="checkbox"/> .....	
<b>Produkttyp:</b>	<input type="checkbox"/> <i>Serviceprodukt</i>	<input type="checkbox"/> <i>Finanzprodukt</i>	<input checked="" type="checkbox"/> <i>Verwaltungsprodukt</i>	
	<input type="checkbox"/> <i>Steuerungsprodukt</i>	<input type="checkbox"/> <i>Einrichtungsprodukt</i>	<input type="checkbox"/> <i>anderes Produkt</i>	
<b>Zielgruppe:</b>	<input checked="" type="checkbox"/> <i>Kinder und Jugendliche</i>	<input type="checkbox"/> <i>private Unternehmen</i>	<input type="checkbox"/> <i>Verwaltungseinheiten</i>	
	<input checked="" type="checkbox"/> <i>BürgerInnen</i>	<input type="checkbox"/> <i>kom. Unternehmen</i>	<input type="checkbox"/> <i>eigene Kommune</i>	
	<input type="checkbox"/> <i>Vereine und Verbände</i>	<input type="checkbox"/> <i>Behörden</i>	<input type="checkbox"/> <i>andere Kommune</i>	
	<input type="checkbox"/> <i>Touristen / Gäste</i>	<input type="checkbox"/> <i>Beschäftigte</i>	<input type="checkbox"/> .....	
	<input type="checkbox"/> <i>Verwaltungsführung</i>	<input type="checkbox"/> <i>politische Gremien</i>	<input type="checkbox"/> .....	
<b>Beschreibung des Produktes mit den wesentlichen Leistungen:</b>				
Durchführung der Veranstaltung „Aktion Ferienspaß“ sowie Beteiligung am Projekt „Streetwork“.				
<b>Ziele:</b>				
Förderung der Entwicklung von Kindern und Jugendlichen im Amtsgebiet.				
<b>Kennzahlen:</b>				
<i>Bezeichnung</i>	<i>2020</i>	<i>2021</i>	<i>2022</i>	<i>2023</i>
<b>Erläuterungen zu den Kennzahlen:</b>				

# Teilergebnisplan 2024

Gemeinde: 10 Amt Eiderkanal

Hauptproduktbereich	3	Soziales und Jugend
Produktbereich	36	Kinder-, Jugend- und Familienhilfe
Produktgruppe	366	Einrichtungen der Jugendarbeit
Produkt	36600	Kinder- und Jugendeinrichtungen

Ertrags- und Aufwandsarten			Ergebnis des Vorjahres	Ansatz des Vorjahres	Ansatz des Haushaltsjahres	Planung Haushaltsjahr + 1	Planung Haushaltsjahr + 2	Planung Haushaltsjahr + 3
			2022	2023	2024	2025	2026	2027
			in EUR	in EUR	in EUR	in EUR	in EUR	in EUR
1	2	3	4	5	6	7	8	9
448	6	+ Kostenerstattungen und Kostenumlagen	65.899,51	64.500	64.500	64.500	64.500	64.500
	10	= Erträge	65.899,51	64.500	64.500	64.500	64.500	64.500
50	11	Personalaufwendungen	194.497,41	234.600	240.200	245.700	251.400	251.400
57	14	+ bilanzielle Abschreibungen	0,00	500	300	0	0	0
53	15	+ Transferaufwendungen	13.528,42	11.000	14.900	14.900	15.300	15.700
	18	= Aufwendungen (= Zeilen 11 bis 16)	208.025,83	246.100	255.400	260.600	266.700	267.100
	19	= Ergebnis der laufenden Verwaltungstätigkeit (= Zeilen 10 / 18)	-142.126,32	-181.600	-190.900	-196.100	-202.200	-202.600
	23	= Ergebnis vor Berücksichtigung der internen Leistungsbeziehungen (= Zeilen 19 und 22)	-142.126,32	-181.600	-190.900	-196.100	-202.200	-202.600
	26	= Ergebnis (= Zeilen 23, 24, 25)	-142.126,32	-181.600	-190.900	-196.100	-202.200	-202.600
		Nachrichtlich:						
		Nettoabschreibungsaufwand						
571 + 574		bilanzielle Abschreibungen auf immaterielle Vermögensgegenstände und Sachanlagen sowie geleistete Zuwendungen	0,00	500	300	0	0	0
		= Nettoabschreibungsaufwand	0,00	500	300	0	0	0

\*\*\* Ende der Liste "Teilergebnisplan" \*\*\*

# Teilfinanzplan 2024

Gemeinde: 10 Amt Eiderkanal

Hauptproduktbereich	3	Soziales und Jugend
Produktbereich	36	Kinder-, Jugend- und Familienhilfe
Produktgruppe	366	Einrichtungen der Jugendarbeit
Produkt	36600	Kinder- und Jugendeinrichtungen

Ein- und Auszahlungsarten			Ergebnis des Vorjahres	Ansatz des Vorjahres	Ansatz des Haushaltsjahres	Verpflichtungsermächtigungen	Planung Haushaltsjahr + 1	Planung Haushaltsjahr + 2	Planung Haushaltsjahr + 3
			2022	2023	2024	2024	2025	2026	2027
			in EUR	in EUR	in EUR	in EUR	in EUR	in EUR	in EUR
1	2	3	4	5	6	7	8	9	10
		<b>Laufende Verwaltungstätigkeit</b>							
	6	+ Kostenerstattungen und Kostenumlagen	65.899,51	64.500	64.500	0	64.500	64.500	64.500
	9	= <b>Einzahlungen aus laufender Verwaltungstätigkeit</b>	<b>65.899,51</b>	<b>64.500</b>	<b>64.500</b>	<b>0</b>	<b>64.500</b>	<b>64.500</b>	<b>64.500</b>
	10	- Personalauszahlungen	194.497,41	234.600	240.200	0	245.700	251.400	251.400
	14	- Transferauszahlungen	13.528,42	11.000	14.900	0	14.900	15.300	15.700
	16	= <b>Auszahlungen aus laufender Verwaltungstätigkeit (Zeilen 10 bis 15a)</b>	<b>208.025,83</b>	<b>245.600</b>	<b>255.100</b>	<b>0</b>	<b>260.600</b>	<b>266.700</b>	<b>267.100</b>
	17	= <b>Saldo aus laufender Verwaltungstätigkeit (Zeilen 9 J. 16)</b>	<b>-142.126,32</b>	<b>-181.100</b>	<b>-190.600</b>	<b>0</b>	<b>-196.100</b>	<b>-202.200</b>	<b>-202.600</b>
		<b>Investitionstätigkeit</b>							
	34	= <b>Summe der investiven Auszahlungen (Zeilen 27 bis 33a)</b>	<b>0,00</b>	<b>0</b>	<b>0</b>	<b>0</b>	<b>0</b>	<b>0</b>	<b>0</b>
	35	= <b>Saldo aus Investitionstätigkeit (Zeilen 26 J. 34)</b>	<b>0,00</b>	<b>0</b>	<b>0</b>	<b>0</b>	<b>0</b>	<b>0</b>	<b>0</b>
	36	= <b>Finanzmittelüberschuss/-fehlbetrag (Zeilen 17 und 35)</b>	<b>-142.126,32</b>	<b>-181.100</b>	<b>-190.600</b>	<b>0</b>	<b>-196.100</b>	<b>-202.200</b>	<b>-202.600</b>

\*\*\* Ende der Liste "Teilfinanzplan" \*\*\*

<b>Produkt:</b>	<b>53800 Dezentrale Abwasserbeseitigung</b>			
<b>zuständiger Fachbereich:</b>	Fachbereich 3 – Bauen und Umwelt			
<b>Hauptproduktbereich:</b>	5 Gestaltung der Umwelt			
<b>Produktbereich:</b>	53 Ver- und Entsorgung			
<b>Produktgruppe:</b>	538 Abwasserbeseitigung			
<b>Produktverantwortung:</b>	Fachbereich 3 – Bauen und Umwelt			
<b>Auftragsgrundlage:</b>	Fachgesetze und –verordnungen, Beschlüsse der Gemeindevertretungen			
<b>Art der Aufgabe:</b>	<input type="checkbox"/> <i>freiwillig</i>	<input checked="" type="checkbox"/> <i>pflichtig</i>	<input type="checkbox"/> <i>übertragen</i>	
<b>Produktart:</b>	<input checked="" type="checkbox"/> <i>extern</i>	<input type="checkbox"/> <i>intern</i>	<input type="checkbox"/> .....	
<b>Produkttyp:</b>	<input type="checkbox"/> <i>Serviceprodukt</i>	<input type="checkbox"/> <i>Finanzprodukt</i>	<input checked="" type="checkbox"/> <i>Verwaltungsprodukt</i>	
	<input type="checkbox"/> <i>Steuerungsprodukt</i>	<input checked="" type="checkbox"/> <i>Einrichtungsprodukt</i>	<input type="checkbox"/> <i>anderes Produkt</i>	
<b>Zielgruppe:</b>	<input type="checkbox"/> <i>Kinder und Jugendliche</i>	<input checked="" type="checkbox"/> <i>private Unternehmen</i>	<input type="checkbox"/> <i>Verwaltungseinheiten</i>	
	<input checked="" type="checkbox"/> <i>BürgerInnen</i>	<input type="checkbox"/> <i>kom. Unternehmen</i>	<input type="checkbox"/> <i>eigene Kommune</i>	
	<input type="checkbox"/> <i>Vereine und Verbände</i>	<input type="checkbox"/> <i>Behörden</i>	<input type="checkbox"/> <i>andere Kommune</i>	
	<input type="checkbox"/> <i>Touristen / Gäste</i>	<input type="checkbox"/> <i>Beschäftigte</i>	<input type="checkbox"/> .....	
	<input type="checkbox"/> <i>Verwaltungsführung</i>	<input type="checkbox"/> <i>politische Gremien</i>	<input type="checkbox"/> .....	
<b>Beschreibung des Produktes mit den wesentlichen Leistungen:</b>				
Durchführung der dezentralen Abwasserbeseitigung in den amtsangehörigen Gemeinden mit Ausnahme der Gemeinde Schacht-Audorf.				
<b>Ziele:</b>				
Sicherstellung der dezentralen Abwasserbeseitigung in den jeweiligen Gemeinden.				
<b>Kennzahlen:</b>				
<i>Bezeichnung</i>	<i>2020</i>	<i>2021</i>	<i>2022</i>	<i>2023</i>
<b>Erläuterungen zu den Kennzahlen:</b>				



# Teilergebnisplan 2024

Gemeinde: 10 Amt Eiderkanal

Hauptproduktbereich	5	Gestaltung und Umwelt
Produktbereich	53	Ver- und Entsorgung
Produktgruppe	538	Abwasserbeseitigung
Produkt	53800	Dezentrale Abwasserbeseitigung

Ertrags- und Aufwandsarten			Ergebnis des Vorjahres	Ansatz des Vorjahres	Ansatz des Haushaltsjahres	Planung Haushaltsjahr + 1	Planung Haushaltsjahr + 2	Planung Haushaltsjahr + 3
			2022	2023	2024	2025	2026	2027
			in EUR	in EUR	in EUR	in EUR	in EUR	in EUR
1	2	3	4	5	6	7	8	9
43	4	+ öffentlich-rechtliche Leistungsentgelte	22.614,50	27.000	27.000	27.000	27.000	27.000
	10	= Erträge	22.614,50	27.000	27.000	27.000	27.000	27.000
52	13	+ Aufwendungen für Sach- und Dienstleistungen	19.516,77	25.000	25.000	25.000	25.000	25.000
54	16	+ sonstige Aufwendungen	0,00	2.000	2.000	2.000	2.000	2.000
	18	= Aufwendungen (= Zeilen 11 bis 16)	19.516,77	27.000	27.000	27.000	27.000	27.000
	19	= Ergebnis der laufenden Verwaltungstätigkeit (= Zeilen 10 / 18)	3.097,73	0	0	0	0	0
	23	= Ergebnis vor Berücksichtigung der internen Leistungsbeziehungen (= Zeilen 19 und 22)	3.097,73	0	0	0	0	0
	26	= Ergebnis (= Zeilen 23, 24, 25)	3.097,73	0	0	0	0	0

\*\*\* Ende der Liste "Teilergebnisplan" \*\*\*

# Teilfinanzplan 2024

Gemeinde: 10 Amt Eiderkanal

Hauptproduktbereich	5	Gestaltung und Umwelt
Produktbereich	53	Ver- und Entsorgung
Produktgruppe	538	Abwasserbeseitigung
Produkt	53800	Dezentrale Abwasserbeseitigung

Ein- und Auszahlungsarten			Ergebnis des Vorjahres	Ansatz des Vorjahres	Ansatz des Haushaltsjahres	Verpflichtungsermächtigungen	Planung Haushaltsjahr + 1	Planung Haushaltsjahr + 2	Planung Haushaltsjahr + 3
			2022	2023	2024	2024	2025	2026	2027
			in EUR	in EUR	in EUR	in EUR	in EUR	in EUR	in EUR
1	2	3	4	5	6	7	8	9	10
		<b>Laufende Verwaltungstätigkeit</b>							
	4	+ Öffentlich-rechtliche Leistungsentgelte	22.379,50	27.000	27.000	0	27.000	27.000	27.000
	9	= <b>Einzahlungen aus laufender Verwaltungstätigkeit</b>	<b>22.379,50</b>	<b>27.000</b>	<b>27.000</b>	<b>0</b>	<b>27.000</b>	<b>27.000</b>	<b>27.000</b>
	12	- Auszahlungen für Sach- und Dienstleistungen	19.516,77	25.000	25.000	0	25.000	25.000	25.000
	15	- sonstige Auszahlungen	0,00	2.000	2.000	0	2.000	2.000	2.000
	16	= <b>Auszahlungen aus laufender Verwaltungstätigkeit (Zeilen 10 bis 15a)</b>	<b>19.516,77</b>	<b>27.000</b>	<b>27.000</b>	<b>0</b>	<b>27.000</b>	<b>27.000</b>	<b>27.000</b>
	17	= <b>Saldo aus laufender Verwaltungstätigkeit (Zeilen 9 J. 16)</b>	<b>2.862,73</b>	<b>0</b>	<b>0</b>	<b>0</b>	<b>0</b>	<b>0</b>	<b>0</b>
		<b>Investitionstätigkeit</b>							
	36	= <b>Finanzmittelüberschuss/-fehlbetrag (Zeilen 17 und 35)</b>	<b>2.862,73</b>	<b>0</b>	<b>0</b>	<b>0</b>	<b>0</b>	<b>0</b>	<b>0</b>

\*\*\* Ende der Liste "Teilfinanzplan" \*\*\*

<b>Produkt:</b>	<b>54100 Gemeindestraßen und -wege</b>			
<b>zuständiger Fachbereich:</b>	Fachbereich 3 - Bauen und Umwelt			
<b>Hauptproduktbereich:</b>	5 Gestaltung der Umwelt			
<b>Produktbereich:</b>	54 Verkehrsflächen und –anlagen, ÖPNV			
<b>Produktgruppe:</b>	541 Gemeindestraßen			
<b>Produktverantwortung:</b>	Fachbereich 3 - Bauen und Umwelt			
<b>Auftragsgrundlage:</b>	StrWG – SH, Beschlüsse der Gemeindevertretung			
<b>Art der Aufgabe:</b>	<input type="checkbox"/> <i>freiwillig</i>	<input checked="" type="checkbox"/> <i>pflichtig</i>	<input type="checkbox"/> <i>übertragen</i>	
<b>Produktart:</b>	<input checked="" type="checkbox"/> <i>extern</i>	<input type="checkbox"/> <i>intern</i>	<input type="checkbox"/> .....	
<b>Produkttyp:</b>	<input type="checkbox"/> <i>Serviceprodukt</i>	<input type="checkbox"/> <i>Finanzprodukt</i>	<input type="checkbox"/> <i>Verwaltungsprodukt</i>	
	<input type="checkbox"/> <i>Steuerungsprodukt</i>	<input checked="" type="checkbox"/> <i>Einrichtungsprodukt</i>	<input type="checkbox"/> <i>anderes Produkt</i>	
<b>Zielgruppe:</b>	<input type="checkbox"/> <i>Kinder und Jugendliche</i>	<input checked="" type="checkbox"/> <i>private Unternehmen</i>	<input type="checkbox"/> <i>Verwaltungseinheiten</i>	
	<input checked="" type="checkbox"/> <i>BürgerInnen</i>	<input checked="" type="checkbox"/> <i>kom. Unternehmen</i>	<input checked="" type="checkbox"/> <i>eigene Kommune</i>	
	<input type="checkbox"/> <i>Vereine und Verbände</i>	<input type="checkbox"/> <i>Behörden</i>	<input type="checkbox"/> <i>andere Kommune</i>	
	<input type="checkbox"/> <i>Touristen / Gäste</i>	<input type="checkbox"/> <i>Beschäftigte</i>	<input type="checkbox"/> .....	
	<input type="checkbox"/> <i>Verwaltungsführung</i>	<input type="checkbox"/> <i>politische Gremien</i>	<input type="checkbox"/> .....	
<b>Beschreibung des Produktes mit den wesentlichen Leistungen:</b>				
Unterhaltung, Bau und Reinigung der Gemeindestraßen sowie Bereitstellung der Straßenbeleuchtung und Gewährleistung des Winterdienstes.				
<b>Ziele:</b>				
Erstellung bedarfsgerechter Verkehrsanlagen sowie Instandhaltung der Anlagen nach betriebswirtschaftlichen Gesichtspunkten. Aufrechterhaltung der Verkehrssicherheit.				
<b>Kennzahlen:</b>				
<i>Bezeichnung</i>	<i>2020</i>	<i>2021</i>	<i>2022</i>	<i>2023</i>
<b>Erläuterungen zu den Kennzahlen:</b>				

# Teilergebnisplan 2024

Gemeinde: 10 Amt Eiderkanal

Hauptproduktbereich	5	Gestaltung und Umwelt
Produktbereich	54	Verkehrsflächen und -anlagen, ÖPVN
Produktgruppe	541	Gemeindestraßen
Produkt	54100	Gemeindestraßen und -wege (Winterdienst)

Ertrags- und Aufwandsarten			Ergebnis des Vorjahres	Ansatz des Vorjahres	Ansatz des Haushaltsjahres	Planung Haushaltsjahr + 1	Planung Haushaltsjahr + 2	Planung Haushaltsjahr + 3
			2022	2023	2024	2025	2026	2027
			in EUR	in EUR	in EUR	in EUR	in EUR	in EUR
1	2	3	4	5	6	7	8	9
53	15	+ Transferaufwendungen	3.000,00	3.000	3.000	3.000	3.000	3.000
	18	= Aufwendungen (= Zeilen 11 bis 16)	3.000,00	3.000	3.000	3.000	3.000	3.000
	19	= Ergebnis der laufenden Verwaltungstätigkeit (= Zeilen 10 / 18)	-3.000,00	-3.000	-3.000	-3.000	-3.000	-3.000
	23	= Ergebnis vor Berücksichtigung der internen Leistungsbeziehungen (= Zeilen 19 und 22)	-3.000,00	-3.000	-3.000	-3.000	-3.000	-3.000
	26	= Ergebnis (= Zeilen 23, 24, 25)	-3.000,00	-3.000	-3.000	-3.000	-3.000	-3.000

\*\*\* Ende der Liste "Teilergebnisplan" \*\*\*

# Teilfinanzplan 2024

Gemeinde: 10 Amt Eiderkanal

Hauptproduktbereich	5	Gestaltung und Umwelt
Produktbereich	54	Verkehrsflächen und -anlagen, ÖPVN
Produktgruppe	541	Gemeindestraßen
Produkt	54100	Gemeindestraßen und -wege (Winterdienst)

Ein- und Auszahlungsarten			Ergebnis des Vorjahres	Ansatz des Vorjahres	Ansatz des Haushaltsjahres	Verpflichtungsermächtigungen	Planung Haushaltsjahr + 1	Planung Haushaltsjahr + 2	Planung Haushaltsjahr + 3
			2022	2023	2024	2024	2025	2026	2027
			in EUR	in EUR	in EUR	in EUR	in EUR	in EUR	in EUR
1	2	3	4	5	6	7	8	9	10
		Laufende Verwaltungstätigkeit							
	14	- Transferauszahlungen	3.000,00	3.000	3.000	0	3.000	3.000	3.000
	16	= Auszahlungen aus laufender Verwaltungstätigkeit (Zeilen 10 bis 15a)	3.000,00	3.000	3.000	0	3.000	3.000	3.000
	17	= Saldo aus laufender Verwaltungstätigkeit (Zeilen 9 J. 16)	-3.000,00	-3.000	-3.000	0	-3.000	-3.000	-3.000
		Investitionstätigkeit							
	36	= Finanzmittelüberschuss/-fehlbetrag (Zeilen 17 und 35)	-3.000,00	-3.000	-3.000	0	-3.000	-3.000	-3.000

\*\*\* Ende der Liste "Teilfinanzplan" \*\*\*

<b>Produkt:</b>	<b>57500 Tourismus</b>			
<b>zuständiger Fachbereich:</b>	Verwaltungsleitung			
<b>Hauptproduktbereich:</b>	5 Gestaltung der Umwelt			
<b>Produktbereich:</b>	57 Wirtschaft und Tourismus			
<b>Produktgruppe:</b>	575 Tourismus			
<b>Produktverantwortung:</b>	Verwaltungsleitung			
<b>Auftragsgrundlage:</b>	Beschlüsse der Gemeindevertretungen und des Amtsausschusses			
<b>Art der Aufgabe:</b>	<input checked="" type="checkbox"/> <i>freiwillig</i>	<input type="checkbox"/> <i>pflichtig</i>	<input type="checkbox"/> <i>übertragen</i>	
<b>Produktart:</b>	<input checked="" type="checkbox"/> <i>extern</i>	<input type="checkbox"/> <i>intern</i>	<input type="checkbox"/> .....	
<b>Produkttyp:</b>	<input type="checkbox"/> <i>Serviceprodukt</i>	<input type="checkbox"/> <i>Finanzprodukt</i>	<input type="checkbox"/> <i>Verwaltungsprodukt</i>	
	<input type="checkbox"/> <i>Steuerungsprodukt</i>	<input type="checkbox"/> <i>Einrichtungsprodukt</i>	<input checked="" type="checkbox"/> <i>anderes Produkt</i>	
<b>Zielgruppe:</b>	<input type="checkbox"/> <i>Kinder und Jugendliche</i>	<input checked="" type="checkbox"/> <i>private Unternehmen</i>	<input type="checkbox"/> <i>Verwaltungseinheiten</i>	
	<input checked="" type="checkbox"/> <i>BürgerInnen</i>	<input type="checkbox"/> <i>kom. Unternehmen</i>	<input type="checkbox"/> <i>eigene Kommune</i>	
	<input type="checkbox"/> <i>Vereine und Verbände</i>	<input type="checkbox"/> <i>Behörden</i>	<input type="checkbox"/> <i>andere Kommune</i>	
	<input checked="" type="checkbox"/> <i>Touristen / Gäste</i>	<input type="checkbox"/> <i>Beschäftigte</i>	<input type="checkbox"/> .....	
	<input type="checkbox"/> <i>Verwaltungsführung</i>	<input type="checkbox"/> <i>politische Gremien</i>	<input type="checkbox"/> .....	
<b>Beschreibung des Produktes mit den wesentlichen Leistungen:</b>				
Die Tourismusförderung umfasst alle Maßnahmen, die die Vorteile, Besonderheiten, Leistungen und Qualitäten der Gemeinden zusammenstellen und in der Außendarstellung wirkungsvoll zur Geltung bringen.				
<b>Ziele:</b>				
Förderung eines positiven, identifikationsstiftenden Images nach außen sowie Weiterentwicklung der Gemeinden zu attraktiven Tourismusstandorten.				
<b>Kennzahlen:</b>				
<i>Bezeichnung</i>	<i>2020</i>	<i>2021</i>	<i>2022</i>	<i>2023</i>
<b>Erläuterungen zu den Kennzahlen:</b>				

# Teilergebnisplan 2024

Gemeinde: 10 Amt Eiderkanal

Hauptproduktbereich	5	Gestaltung und Umwelt
Produktbereich	57	Wirtschaft und Tourismus
Produktgruppe	575	Tourismus
Produkt	57500	Tourismus

Ertrags- und Aufwandsarten			Ergebnis des Vorjahres	Ansatz des Vorjahres	Ansatz des Haushaltsjahres	Planung Haushaltsjahr + 1	Planung Haushaltsjahr + 2	Planung Haushaltsjahr + 3
			2022	2023	2024	2025	2026	2027
			in EUR	in EUR	in EUR	in EUR	in EUR	in EUR
1	2	3	4	5	6	7	8	9
41	2	+ Zuwendungen und allgemeine Umlagen	0,00	56.100	39.000	0	0	0
	10	= Erträge	0,00	56.100	39.000	0	0	0
52	13	+ Aufwendungen für Sach- und Dienstleistungen	267,00	300	300	300	300	300
57	14	+ bilanzielle Abschreibungen	0,00	61.900	41.300	0	0	0
	18	= Aufwendungen (= Zeilen 11 bis 16)	267,00	62.200	41.600	300	300	300
	19	= Ergebnis der laufenden Verwaltungstätigkeit (= Zeilen 10 / 18)	-267,00	-6.100	-2.600	-300	-300	-300
	23	= Ergebnis vor Berücksichtigung der internen Leistungsbeziehungen (= Zeilen 19 und 22)	-267,00	-6.100	-2.600	-300	-300	-300
	26	= Ergebnis (= Zeilen 23, 24, 25)	-267,00	-6.100	-2.600	-300	-300	-300
		<b>Nachrichtlich:</b>						
		Nettoabschreibungsaufwand						
571 + 574		bilanzielle Abschreibungen auf immaterielle Vermögensgegenstände und Sachanlagen sowie geleistete Zuwendungen	0,00	61.900	41.300	0	0	0
416 + 437		Erträge aus der Auflösung von Sonderposten aus Zuschüssen und Zuweisungen sowie für Beiträge	0,00	56.100	39.000	0	0	0
		= Nettoabschreibungsaufwand	0,00	5.800	2.300	0	0	0

\*\*\* Ende der Liste "Teilergebnisplan" \*\*\*

# Teilfinanzplan 2024

Gemeinde: 10 Amt Eiderkanal

Hauptproduktbereich	5	Gestaltung und Umwelt
Produktbereich	57	Wirtschaft und Tourismus
Produktgruppe	575	Tourismus
Produkt	57500	Tourismus

Ein- und Auszahlungsarten			Ergebnis des Vorjahres	Ansatz des Vorjahres	Ansatz des Haushaltsjahres	Verpflichtungsermächtigungen	Planung Haushaltsjahr + 1	Planung Haushaltsjahr + 2	Planung Haushaltsjahr + 3
			2022	2023	2024	2024	2025	2026	2027
			in EUR	in EUR	in EUR	in EUR	in EUR	in EUR	in EUR
1	2	3	4	5	6	7	8	9	10
		Laufende Verwaltungstätigkeit							
9	=	Einzahlungen aus laufender Verwaltungstätigkeit	0,00	0	0	0	0	0	0
12	-	Auszahlungen für Sach- und Dienstleistungen	267,00	300	300	0	300	300	300
16	=	Auszahlungen aus laufender Verwaltungstätigkeit (Zeilen 10 bis 15a)	267,00	300	300	0	300	300	300
17	=	Saldo aus laufender Verwaltungstätigkeit (Zeilen 9 J. 16)	-267,00	-300	-300	0	-300	-300	-300
		Investitionstätigkeit							
36	=	Finanzmittelüberschuss/-fehlbetrag (Zeilen 17 und 35)	-267,00	-300	-300	0	-300	-300	-300

\*\*\* Ende der Liste "Teilfinanzplan" \*\*\*



<b>Produkt:</b>	<b>61100 Amtsumlage</b>			
<b>zuständiger Fachbereich:</b>	Fachbereich 1 – Finanzen und Informationstechnologie			
<b>Hauptproduktbereich:</b>	6 Zentrale Finanzleistungen			
<b>Produktbereich:</b>	61 Allgemeine Finanzwirtschaft			
<b>Produktgruppe:</b>	611 Steuern, allgemeine Zuweisungen, allgemeine Umlagen			
<b>Produktverantwortung:</b>	Fachbereich 1 – Finanzen und Informationstechnologie			
<b>Auftragsgrundlage:</b>	Amtsordnung des Landes Schleswig-Holstein, Finanzausgleichsgesetz			
<b>Art der Aufgabe:</b>	<input type="checkbox"/> <i>freiwillig</i>	<input checked="" type="checkbox"/> <i>pflichtig</i>	<input type="checkbox"/> <i>übertragen</i>	
<b>Produktart:</b>	<input type="checkbox"/> <i>extern</i>	<input checked="" type="checkbox"/> <i>intern</i>	<input type="checkbox"/> .....	
<b>Produkttyp:</b>	<input type="checkbox"/> <i>Serviceprodukt</i>	<input checked="" type="checkbox"/> <i>Finanzprodukt</i>	<input type="checkbox"/> <i>Verwaltungsprodukt</i>	
	<input type="checkbox"/> <i>Steuerungsprodukt</i>	<input type="checkbox"/> <i>Einrichtungsprodukt</i>	<input type="checkbox"/> <i>anderes Produkt</i>	
<b>Zielgruppe:</b>	<input type="checkbox"/> <i>Kinder und Jugendliche</i>	<input type="checkbox"/> <i>private Unternehmen</i>	<input type="checkbox"/> <i>Verwaltungseinheiten</i>	
	<input type="checkbox"/> <i>BürgerInnen</i>	<input type="checkbox"/> <i>kom. Unternehmen</i>	<input checked="" type="checkbox"/> <i>eigene Kommune</i>	
	<input type="checkbox"/> <i>Vereine und Verbände</i>	<input type="checkbox"/> <i>Behörden</i>	<input type="checkbox"/> <i>andere Kommune</i>	
	<input type="checkbox"/> <i>Touristen / Gäste</i>	<input type="checkbox"/> <i>Beschäftigte</i>	<input type="checkbox"/> .....	
	<input type="checkbox"/> <i>Verwaltungsführung</i>	<input type="checkbox"/> <i>politische Gremien</i>	<input type="checkbox"/> .....	
<b>Beschreibung des Produktes mit den wesentlichen Leistungen:</b>				
<p>Zur Deckung des Finanzbedarfs und Sicherstellung der Leistungsfähigkeit des Amtes, wird gemäß § 22 AO eine Amtsumlage von den amtsangehörigen Gemeinden erhoben.                  Die Amtsumlage wird nach den Vorschriften des Finanzausgleichsgesetzes berechnet.</p>				
<b>Ziele:</b>				
Sicherstellung der Finanzierung und der stetigen Aufgabenerfüllung des Amtes.				
<b>Kennzahlen:</b>				
<i>Bezeichnung</i>	<i>2020</i>	<i>2021</i>	<i>2022</i>	<i>2023</i>
Amtsumlage	2.479.828,29 €	2.726.049,66 €	3.251.844,76 €	3.396.988,00 €
<b>Erläuterungen zu den Kennzahlen:</b>				
*Stand: 03.11.2023				

# Teilergebnisplan 2024

Gemeinde: 10 Amt Eiderkanal

Hauptproduktbereich	6	Zentrale Finanzleistungen
Produktbereich	61	Allgemeine Finanzwirtschaft
Produktgruppe	611	Steuern, allgemeine Zuweisungen, allgemeine Umlagen
Produkt	61100	Amtsumlage

Ertrags- und Aufwandsarten			Ergebnis des Vorjahres	Ansatz des Vorjahres	Ansatz des Haushaltsjahres	Planung Haushaltsjahr + 1	Planung Haushaltsjahr + 2	Planung Haushaltsjahr + 3
			2022	2023	2024	2025	2026	2027
			in EUR	in EUR	in EUR	in EUR	in EUR	in EUR
1	2	3	4	5	6	7	8	9
41	2	+ Zuwendungen und allgemeine Umlagen	3.253.890,76	3.417.900	3.380.100	3.380.100	3.380.100	3.380.100
	10	= Erträge	3.253.890,76	3.417.900	3.380.100	3.380.100	3.380.100	3.380.100
	19	= Ergebnis der laufenden Verwaltungstätigkeit (= Zeilen 10 / 18)	3.253.890,76	3.417.900	3.380.100	3.380.100	3.380.100	3.380.100
	23	= Ergebnis vor Berücksichtigung der internen Leistungsbeziehungen (= Zeilen 19 und 22)	3.253.890,76	3.417.900	3.380.100	3.380.100	3.380.100	3.380.100
	26	= Ergebnis (= Zeilen 23, 24, 25)	3.253.890,76	3.417.900	3.380.100	3.380.100	3.380.100	3.380.100

\*\*\* Ende der Liste "Teilergebnisplan" \*\*\*

# Teilfinanzplan 2024

Gemeinde: 10 Amt Eiderkanal

Hauptproduktbereich	6	Zentrale Finanzleistungen
Produktbereich	61	Allgemeine Finanzwirtschaft
Produktgruppe	611	Steuern, allgemeine Zuweisungen, allgemeine Umlagen
Produkt	61100	Amtsumlage

Ein- und Auszahlungsarten			Ergebnis des Vorvorjahres	Ansatz des Vorjahres	Ansatz des Haushaltsjahres	Verpflichtungsermächtigungen	Planung Haushaltsjahr + 1	Planung Haushaltsjahr + 2	Planung Haushaltsjahr + 3
			2022	2023	2024	2024	2025	2026	2027
			in EUR	in EUR	in EUR	in EUR	in EUR	in EUR	in EUR
1	2	3	4	5	6	7	8	9	10
		Laufende Verwaltungstätigkeit							
	2	+ Zuweisungen und allgemeine Umlagen	3.253.890,76	3.417.900	3.380.100	0	3.380.100	3.380.100	3.380.100
	9	= Einzahlungen aus laufender Verwaltungstätigkeit	3.253.890,76	3.417.900	3.380.100	0	3.380.100	3.380.100	3.380.100
	17	= Saldo aus laufender Verwaltungstätigkeit (Zeilen 9 J. 16)	3.253.890,76	3.417.900	3.380.100	0	3.380.100	3.380.100	3.380.100
		Investitionstätigkeit							
	36	= Finanzmittelüberschuss/-fehlbetrag (Zeilen 17 und 35)	3.253.890,76	3.417.900	3.380.100	0	3.380.100	3.380.100	3.380.100

\*\*\* Ende der Liste "Teilfinanzplan" \*\*\*

<b>Produkt:</b>	<b>61200 Allgemeine Finanzwirtschaft</b>			
<b>zuständiger Fachbereich:</b>	Fachbereich 1 – Finanzen und Informationstechnologie			
<b>Hauptproduktbereich:</b>	6 Zentrale Finanzleistungen			
<b>Produktbereich:</b>	61 Allgemeine Finanzwirtschaft			
<b>Produktgruppe:</b>	612 Sonstige allgemein Finanzwirtschaft			
<b>Produktverantwortung:</b>	Fachbereich 1 – Finanzen und Informationstechnologie			
<b>Auftragsgrundlage:</b>	GO, GemHVO Doppik			
<b>Art der Aufgabe:</b>	<input checked="" type="checkbox"/> <i>freiwillig</i>	<input type="checkbox"/> <i>pflichtig</i>	<input type="checkbox"/> <i>übertragen</i>	
<b>Produktart:</b>	<input type="checkbox"/> <i>extern</i>	<input checked="" type="checkbox"/> <i>intern</i>	<input type="checkbox"/> .....	
<b>Produkttyp:</b>	<input type="checkbox"/> <i>Serviceprodukt</i>	<input checked="" type="checkbox"/> <i>Finanzprodukt</i>	<input type="checkbox"/> <i>Verwaltungsprodukt</i>	
	<input type="checkbox"/> <i>Steuerungsprodukt</i>	<input type="checkbox"/> <i>Einrichtungsprodukt</i>	<input type="checkbox"/> <i>anderes Produkt</i>	
<b>Zielgruppe:</b>	<input type="checkbox"/> <i>Kinder und Jugendliche</i>	<input type="checkbox"/> <i>private Unternehmen</i>	<input type="checkbox"/> <i>Verwaltungseinheiten</i>	
	<input type="checkbox"/> <i>BürgerInnen</i>	<input type="checkbox"/> <i>kom. Unternehmen</i>	<input checked="" type="checkbox"/> <i>eigene Kommune</i>	
	<input type="checkbox"/> <i>Vereine und Verbände</i>	<input type="checkbox"/> <i>Behörden</i>	<input type="checkbox"/> <i>andere Kommune</i>	
	<input type="checkbox"/> <i>Touristen / Gäste</i>	<input type="checkbox"/> <i>Beschäftigte</i>	<input type="checkbox"/> .....	
	<input type="checkbox"/> <i>Verwaltungsführung</i>	<input type="checkbox"/> <i>politische Gremien</i>	<input type="checkbox"/> .....	
<b>Beschreibung des Produktes mit den wesentlichen Leistungen:</b>				
Darlehensaufnahme und Darlehensrückzahlung sowie Zinsaufwendungen und Zinseinnahmen.				
<b>Ziele:</b>				
Sicherstellung der laufenden Liquidität des Amtes.				
<b>Kennzahlen:</b>				
<i>Bezeichnung</i>	<i>2020</i>	<i>2021</i>	<i>2022</i>	<i>2023</i>
<b>Erläuterungen zu den Kennzahlen:</b>				

# Teilergebnisplan 2024

Gemeinde: 10 Amt Eiderkanal

Hauptproduktbereich	6	Zentrale Finanzleistungen
Produktbereich	61	Allgemeine Finanzwirtschaft
Produktgruppe	612	Sonstige allgemeine Finanzwirtschaft
Produkt	61200	Allgemeine Finanzwirtschaft

Ertrags- und Aufwandsarten			Ergebnis des Vorjahres	Ansatz des Vorjahres	Ansatz des Haushaltsjahres	Planung Haushaltsjahr + 1	Planung Haushaltsjahr + 2	Planung Haushaltsjahr + 3
			2022	2023	2024	2025	2026	2027
			in EUR	in EUR	in EUR	in EUR	in EUR	in EUR
1	2	3	4	5	6	7	8	9
	18	= Aufwendungen (= Zeilen 11 bis 16)	0,00	0	0	0	0	0
	19	= Ergebnis der laufenden Verwaltungstätigkeit (= Zeilen 10 / 18)	0,00	0	0	0	0	0
46	20	+ Finanzerträge	9,09	0	0	0	0	0
55	21	- Zinsen und sonstige Finanzaufwendungen	0,00	10.000	10.000	10.000	10.000	10.000
	22	= Finanzergebnis (= Zeilen 20 und 21)	9,09	-10.000	-10.000	-10.000	-10.000	-10.000
	23	= Ergebnis vor Berücksichtigung der internen Leistungsbeziehungen (= Zeilen 19 und 22)	9,09	-10.000	-10.000	-10.000	-10.000	-10.000
	26	= Ergebnis (= Zeilen 23, 24, 25)	9,09	-10.000	-10.000	-10.000	-10.000	-10.000

\*\*\* Ende der Liste "Teilergebnisplan" \*\*\*

# Teilfinanzplan 2024

Gemeinde: 10 Amt Eiderkanal

Hauptproduktbereich	6	Zentrale Finanzleistungen
Produktbereich	61	Allgemeine Finanzwirtschaft
Produktgruppe	612	Sonstige allgemeine Finanzwirtschaft
Produkt	61200	Allgemeine Finanzwirtschaft

Ein- und Auszahlungsarten			Ergebnis des Vorjahres	Ansatz des Vorjahres	Ansatz des Haushaltsjahres	Verpflichtungsermächtigungen	Planung Haushaltsjahr + 1	Planung Haushaltsjahr + 2	Planung Haushaltsjahr + 3
			2022	2023	2024	2024	2025	2026	2027
			in EUR	in EUR	in EUR	in EUR	in EUR	in EUR	in EUR
1	2	3	4	5	6	7	8	9	10
		<b>Laufende Verwaltungstätigkeit</b>							
8		+ Zinsen und sonstige Finanzeinzahlungen	9,09	0	0	0	0	0	0
9		= <b>Einzahlungen aus laufender Verwaltungstätigkeit</b>	<b>9,09</b>	<b>0</b>	<b>0</b>	<b>0</b>	<b>0</b>	<b>0</b>	<b>0</b>
13		- Zinsen und sonstige Finanzauszahlungen	0,00	10.000	10.000	0	10.000	10.000	10.000
16		= <b>Auszahlungen aus laufender Verwaltungstätigkeit (Zeilen 10 bis 15a)</b>	<b>0,00</b>	<b>10.000</b>	<b>10.000</b>	<b>0</b>	<b>10.000</b>	<b>10.000</b>	<b>10.000</b>
17		= <b>Saldo aus laufender Verwaltungstätigkeit (Zeilen 9 J. 16)</b>	<b>9,09</b>	<b>-10.000</b>	<b>-10.000</b>	<b>0</b>	<b>-10.000</b>	<b>-10.000</b>	<b>-10.000</b>
		<b>Investitionstätigkeit</b>							
36		= <b>Finanzmittelüberschuss/-fehlbetrag (Zeilen 17 und 35)</b>	<b>9,09</b>	<b>-10.000</b>	<b>-10.000</b>	<b>0</b>	<b>-10.000</b>	<b>-10.000</b>	<b>-10.000</b>

\*\*\* Ende der Liste "Teilfinanzplan" \*\*\*

# Stellenplan

Stellenplan (Stand 01.11.2023)  
(für Beamte und Beschäftigte des Amtes Eiderkanal)

Ifd. Nr.	Produkt-Nr.	Bezeichnung der Stelle Amts-/ Funktionsbezeichnung	Im Vorjahr 2023		Tatsächliche Besetzung am 30.06.2023		Im laufenden Haushaltsjahr 2024		Bemerkungen n.v. = nicht vollbeschäftigt k.w. = künftig wegfallend k.u. = künftig umzuwandeln
			- Nachrichtlich - Anzahl	Bewertung	- Nachrichtlich - Anzahl	Bewertung	Anzahl	Bewertung	
		<b>LVB</b>							
0	11101	LVB	1	A14	1	A12	1	A14	
		<b>FB ZSU</b>							
0.1	11103	Verwaltungsoberamtsrat	1	A13 Z	-	-	-	-	k. w.
	11103	Beschäftigte/r	1	9a	1	9a	1	9a	
0.2	11103	Beschäftigte/r	0,28	8	0,28	8	0,28	8	n. v. 11 Std. wö., siehe auch 1.8
0.3	11103	Beschäftigte/r	0,64	8	0,64	8	0,64	8	
0.4	11103	Beschäftigte/r	0,59	8	0,59	8	0,59	8	
0.5	11103	Beschäftigte/r	-	-	-	-	0,46	8	
0.6	11103	Beschäftigte/r	1	9b	1	9b	1	9b	Stellenbewertung folgt
0.7	11103	Beschäftigte/r	1	6	1	6	1	6	
0.8	11103	Beschäftigte/r	1	8	-	-	1	8	
0.9	11103	Beschäftigte/r	1	8	-	-	1	8	zz. nicht besetzt
0.10	11103	Beschäftigte/r N.N.	1	6	-	-	1	6	Die Stelle Nr. 0.9 ist ausschließlich vorgesehen für die Übernahme von Auszubildenden
0.11	11103	Beschäftigte/r N.N.	1	6	-	-	1	6	Die Stelle Nr. 0.10 ist ausschließlich vorgesehen für die Übernahme von Auszubildenden.
0.12	11103	Beschäftigte/r N.N.	1	A12	-	-	1	A12	Einfädelungsstelle
		<b>Summe LVB / ZSU:</b>	<b>11,51</b>		<b>5,51</b>		<b>10,97</b>		



Ifd. Nr.	Produkt-Nr.	Bezeichnung der Stelle Amts-/ Funktionsbezeichnung	Im Vorjahr 2023		Tatsächliche Besetzung am 30.06.2023		Im laufenden Haushaltsjahr 2024		Bemerkungen  n.v. = nicht vollbeschäftigt k.w. = künftig wegfallend k.u. = künftig umzuwandeln
			- Nachrichtlich -		- Nachrichtlich -		Anzahl	Bewertung	
			Anzahl	Bewertung	Anzahl	Bewertung	Anzahl	Bewertung	
		<b>Übertrag:</b>	<b>11,51</b>		<b>5,51</b>		<b>10,97</b>		
		<b>FB Finanzen</b>							
1.0	11104	Beschäftigte/r	1	12	1	9b	1	9b	9bZ12
1.1	11104	Beschäftigte/r	1	9c	1	9b	1	9c	Stellv. FBL
1.2	11104	Beschäftigte/r N.N	1	9b	-	-	-	-	-
1.3	11104	Beschäftigte/r	1	8	1	8	1	9a	
1.4	11104	Beschäftigte/r	1	6	1	9a	1	9a	
1.5	11104	Beschäftigte/r	1	8	1	8	1	8	
1.6	11104	Beschäftigte/r	1	9b	1	9a	1	9b	
1.7	11104	Beschäftigte/r	0,51	5	0,51	8	0,51	8	siehe auch Ifd. Nr. 0.3
1.8	11104	Beschäftigte/r	-	-	0,56	8	0,56	8	Ehemals Team Liegenschaften
1.9	11104	Beschäftigte/r	-	-	-	-	0,26	8	
1.10	11104	Beschäftigte/r	0,13	5	0,13	5	0,13	5	
		<b>Summe FB Finanzen:</b>	<b>7,64</b>		<b>7,2</b>		<b>7,46</b>		

Ifd. Nr.	Produkt -Nr.	Bezeichnung der Stelle Amts-/ Funktionsbezeichnung	Im Vorjahr 2023		Tatsächliche Besetzung am 30.06.2023		Im laufenden Haushaltsjahr 2024		Bemerkungen  n.v. = nicht vollbeschäftigt k.w. = künftig wegfallend k.u. = künftig umzuwandeln
			- Nachrichtlich -		- Nachrichtlich -				
			Anzahl	Bewertung	Anzahl	Bewertung	Anzahl	Bewertung	
		<b>Übertrag:</b>	19,15		12,71		18,43		
		<b>FT Ordnung</b>							
2.0	36600	Beschäftigte/r N.N.	1	12	-	-	-	-	k.w.
2.1	12200	Beschäftigte/r	1	8	1	8	1	8	8 Z 11
2.2	12200	Beschäftigte/r	1	8	1	8	1	8	
2.3	12200	Beschäftigte/r	-	-	1	8	1	8	
2.4	12200	Verwaltungsinspektor/in	0,30	A9	0,30	A9	0,30	A9	(siehe auch Nr. 2.15)
2.5	12200	Beschäftigte/r N.N.	1	8	1	8	1	8	
		<b>FT Melde- &amp; Standesamt</b>							
2.6	12201	Beschäftigte/r	0,50	8	0,50	8	0,50	8	8 Z 9b (s. auch Nr. 2.10)
2.7	12201	Beschäftigte/r	0,59	6	0,59	6	0,59	6	
2.8	12201	Beschäftigte/r	0,67	6	1	6	1	6	
2.9	12201	Beschäftigte/r N.N.	0,77	6	-	-	1	6	
2.10	12205	Beschäftigte/r	0,50	8	0,50	8	0,50	8	8 Z 9b (siehe auch Nr. 2.6)
2.11	12205	Beschäftigte/r	0,90	9a	1	9a	1	9a	
		<b>FT Kita, Schule &amp; Soziales</b>							
2.12	31100	Beschäftigte/r	1	8	1	8	1	8	8Z11
2.13	31100	Beschäftigte/r	1	9b	0,85	9b	0,85	9b	
2.14	31100	Beschäftigte/r	-	-	0,90	8	0,90	9b	
		<b>Stabstelle Flüchtlingskoordination</b>							
2.15	31500	Verwaltungsinspektor/in	0,70	A9	0,70	A9	0,70	A9	(siehe auch Nr. 2.4)
2.16	31500	Beschäftigte/r	1	8	1	8	1	8	
2.17	31500	Beschäftigte/r	0,64	6	0,90	6	0,9	8	
2.18	31500	Beschäftigte/r	1	8	1	8	1	8	
2.19	31500	Beschäftigte/r	-	-	1	6	1	8	
2.20	31500	Beschäftigte/r N.N.	0,13	6	0,13	6	0,13	6	
2.21	31500	Beschäftigte/r	0,13	6	0,13	6	0,13	6	
2.22	31500	Beschäftigte/r	0,13	6	0,13	6	0,13	6	
2.23	31500	Beschäftigte/r N.N.	0,13	6	-	-	0,13	6	
2.24	31500	Beschäftigte/r N.N.	0,38	2	-	-	0,38	2	

		<b>FT Kita, Schule &amp; Soziales</b>							
2.25	36600	Beschäftigte/r	0,51	9b	0,64	9b	0,64	9b	
2.26	36600	Beschäftigte/r	0,51	8	0,51	9a	0,51	9a	
2.27	36600	Beschäftigte/r	0,51	8	0,51	9a	0,51	9a	
2.28	36600	Beschäftigte/r	0,67	8	0,67	8	0,67	8	
		<b>Summe:</b>	<b>16,67</b>		<b>17,96</b>		<b>19,47</b>		

Ifd. Nr.	Produkt -Nr.	Bezeichnung der Stelle Amts-/ Funktionsbezeichnung	Im Vorjahr 2023		Tatsächliche Besetzung am 30.06.2023		Im laufenden Haushaltsjahr 2024		Bemerkungen  n.v. = nicht vollbeschäftigt k.w. = künftig wegfallend k.u. = künftig umzuwandeln
			- Nachrichtlich -	- Nachrichtlich -	- Nachrichtlich -	- Nachrichtlich -	Anzahl	Bewertung	
			Anzahl	Bewertung	Anzahl	Bewertung	Anzahl	Bewertung	
		<b>Übertrag</b>	35,82		30,67		37,90		
		<b>FT Technik &amp; Liegenschaften</b>							
3.0	11105	Beschäftigte/r N.N.	1	12	-	-	-	-	k.w.
3.1	11105	Beschäftigte/r	1	11	0,90	11	0,90	11	
3.2	11105	Beschäftigte/r	1	9b	1	10	1	10	
3.3	11105	Beschäftigte/r	1	9c	1	9b	1	10	
3.4	11105	Beschäftigte/r	1	11	-	-	1	10	
3.5	11105	Beschäftigte/r	1	8	1	8	1	8	
3.6	11105	Beschäftigte/r	0,56	8	-	-	-	-	jetzt FB I
3.7	11105	Beschäftigte/r	1	8	1	9a	1	9a	
3.8	11105	Beschäftigte/r	0,09	11	0,09	11	0,09	11	
	11105	Beschäftigte/r	-	-	0,1	2	-	-	
		<b>FT Bauleitplanung</b>							
3.9	11105	Beschäftigte/r	0,64	10	1	9a	1	9a	9aZ10
3.10	11105	Beschäftigte/r	1	11	1	11	1	11	
3.11	11105	Beschäftigte/r	1	8	-	-	1	9a	
3.12	11105	Beschäftigte/r N.N.	-	-	-	-	1	9a	
3.13	11105	Beschäftigte/r N.N.	0,51	1	-	-	-	-	
		<b>Summe:</b>	<b>10,8</b>		<b>7,09</b>		<b>9,99</b>		

Ifd. Nr.	Produkt -Nr.	Bezeichnung der Stelle Amts-/ Funktionsbezeichnung	Im Vorjahr 2023 - Nachrichtlich -		Tatsächliche Besetzung am 30.06.2023 - Nachrichtlich -		Im laufenden Haushaltsjahr 2024		Bemerkungen  n.v. = nicht vollbeschäftigt k.w. = künftig wegfallend k.u. = künftig umzuwandeln
			Anzahl	Bewertung	Anzahl	Bewertung	Anzahl	Bewertung	
		Übertrag:	46,62		37,76		47,89		
		<b>Stabstelle IT-Service</b>							
4.0	11108	Beschäftigte/r	1	10	1	10	1	10	
4.1	11108	Beschäftigte/r	1	10	1	10	1	10	
4.2	11108	Beschäftigte/r	1	10	1	10	1	10	
		<b>Summe:</b>	<b>3</b>		<b>3</b>		<b>3</b>		
		<b>Reinigung</b>							
5.0	11107	Raumpfleger/in	0,38	2	0,38	2	0,38	2	
5.1	11107	Raumpfleger/in	0,38	2	0,38	2	0,38	2	
5.2	11107	Raumpfleger/in	-	-	-	-	0,38	2	
5.3	11107	Raumpfleger/in	0,52	2	0,52	2	0,52	2	
		<b>Summe:</b>	<b>1,28</b>		<b>1,28</b>		<b>1,66</b>		
		<b>Gesamt</b>	<b>50,67</b>		<b>42,04</b>		<b>52,55</b>		

**Nachrichtlich:**      **5 Auszubildende (zukünftig 6) zur/zum Verwaltungsfachangestellten**  
**1    Auszubildende zur/zum Bauzeichner/in**

# Übersicht über Erträge und Aufwendungen nach Produktbereichen

# Übersicht über Erträge und Aufwendungen nach Produktbereichen 2024

Gemeinde: 10 Amt Eiderkanal

Erträge und Aufwendungen		Vorvorjahr (2022)				Vorjahr (2023)				Haushaltsjahr (2024)			
Produktbereich		Erträge	Aufwendungen	Personal-aufwendungen	Jahresergebnis	Erträge	Aufwendungen	Personal-aufwendungen	Jahresergebnis	Erträge	Aufwendungen	Personal-aufwendungen	Jahresergebnis
		in EUR	in EUR	in EUR	in EUR	in EUR	in EUR	in EUR	in EUR	in EUR	in EUR	in EUR	in EUR
1	2	3	4	5	6	7	8	9	10	11	12	13	14
1	Zentrale Verwaltung	385.442,87	3.383.811,34	2.416.329,59	-2.998.368,47	449.100	4.048.900	3.037.900	-3.599.800	463.000	4.163.500	2.971.100	-3.700.500
	11 Innere Verwaltung	204.895,93	2.842.001,13	2.013.702,31	-2.637.105,20	287.500	3.428.900	2.568.000	-3.141.400	289.000	3.524.300	2.491.000	-3.235.300
	12 Sicherheit und Ordnung	180.546,94	541.810,21	402.627,28	-361.263,27	161.600	620.000	469.900	-458.400	174.000	639.200	480.100	-465.200
2	Schule und Kultur	0,00	0,00	0,00	0,00	0	0	0	0	0	0	0	0
	21-24 Schulträgeraufgaben	0,00	0,00	0,00	0,00	0	0	0	0	0	0	0	0
	25-29 Kultur und Wissenschaft	0,00	0,00	0,00	0,00	0	0	0	0	0	0	0	0
3	Soziales und Jugend	616.252,32	1.071.075,56	526.267,14	-454.823,24	679.300	1.110.700	620.000	-431.400	704.300	1.493.300	656.000	-789.000
	31-35 Soziale Hilfen	550.352,81	863.049,73	331.769,73	-312.696,92	614.800	864.600	385.400	-249.800	639.800	1.237.900	415.800	-598.100
	36 Kinder-, Jugend- und Familienhilfe	65.899,51	208.025,83	194.497,41	-142.126,32	64.500	246.100	234.600	-181.600	64.500	255.400	240.200	-190.900
4	Gesundheit und Sport	0,00	0,00	0,00	0,00	0	0	0	0	0	0	0	0
	41 Gesundheitsdienste	0,00	0,00	0,00	0,00	0	0	0	0	0	0	0	0
	42 Sportförderung	0,00	0,00	0,00	0,00	0	0	0	0	0	0	0	0
5	Gestaltung der Umwelt	22.614,50	22.783,77	0,00	-169,27	83.100	92.200	0	-9.100	66.000	71.600	0	-5.600
	51 Räumliche Planung und Entwicklung	0,00	0,00	0,00	0,00	0	0	0	0	0	0	0	0
	52 Bauen und Wohnen	0,00	0,00	0,00	0,00	0	0	0	0	0	0	0	0
	53 Ver- und Entsorgung	22.614,50	19.516,77	0,00	3.097,73	27.000	27.000	0	0	27.000	27.000	0	0
	54 Verkehrsflächen und -anlagen, ÖPNV	0,00	3.000,00	0,00	-3.000,00	0	3.000	0	-3.000	0	3.000	0	-3.000
	55 Natur- und Landschaftspflege	0,00	0,00	0,00	0,00	0	0	0	0	0	0	0	0
	56 Umweltschutz	0,00	0,00	0,00	0,00	0	0	0	0	0	0	0	0
	57 Wirtschaft und Tourismus	0,00	267,00	0,00	-267,00	56.100	62.200	0	-6.100	39.000	41.600	0	-2.600
6	Zentrale Finanzleistungen	3.253.899,85	0,00	0,00	3.253.899,85	3.417.900	10.000	0	3.407.900	3.380.100	10.000	0	3.370.100
	61 Allgemeine Finanzwirtschaft	3.253.899,85	0,00	0,00	3.253.899,85	3.417.900	10.000	0	3.407.900	3.380.100	10.000	0	3.370.100
	<b>Gesamtsumme</b>	<b>4.278.209,54</b>	<b>4.477.670,67</b>	<b>2.942.596,73</b>	<b>-199.461,13</b>	<b>4.629.400</b>	<b>5.261.800</b>	<b>3.657.900</b>	<b>-632.400</b>	<b>4.613.400</b>	<b>5.738.400</b>	<b>3.627.100</b>	<b>-1.125.000</b>
	Davon Verwaltung	-----	-----	2.553.704,88	-----	-----	-----	3.181.500	-----	-----	-----	3.117.900	-----
	- In Euro je Einwohner	-----	-----	204,23	-----	-----	-----	254	-----	-----	-----	249	-----

\*\*\* Ende der Liste "Übersicht über Erträge und Aufwendungen nach Produktbereichen" \*\*\*

# Übersicht über Einzahlungen und Auszahlungen nach Produktbereichen



# Übersicht über Einzahlungen und Auszahlungen nach Produktbereichen 2024

Gemeinde: 10 Amt Eiderkanal

Einzahlungen und Auszahlungen		Vorvorjahr (2022)						Vorjahr (2023)						Haushaltsjahr (2024)					
		lfd. Verwaltungstätigkeit			Investitionstätigkeit			lfd. Verwaltungstätigkeit			Investitionstätigkeit			lfd. Verwaltungstätigkeit			Investitionstätigkeit		
		Einzah- lung	Aus- zahlung	Saldo	Einzah- lung	Aus- zahlung	Saldo	Einzah- lung	Aus- zahlung	Saldo	Einzah- lung	Aus- zahlung	Saldo	Einzah- lung	Aus- zahlung	Saldo	Einzah- lung	Aus- zahlung	Saldo
		in EUR	in EUR	in EUR	in EUR	in EUR	in EUR	in EUR	in EUR	in EUR	in EUR	in EUR	in EUR	in EUR	in EUR	in EUR	in EUR	in EUR	in EUR
1	2	3	4	5	6	7	8	9	10	11	12	13	14	15	16	17	18	19	20
1	Zentrale Verwaltung	377.347,90	3.347.514,83	-2.970.166,93	23.112,00	320.731,96	-297.619,96	449.100	3.990.000	-3.540.900	0	361.300	-361.300	463.000	4.122.600	-3.659.600	0	269.500	-269.500
11	Innere Verwaltung	212.624,92	2.814.688,49	-2.602.063,57	23.112,00	320.731,96	-297.619,96	287.500	3.377.600	-3.090.100	0	352.500	-352.500	289.000	3.491.000	-3.202.000	0	262.500	-262.500
12	Sicherheit und Ordnung	164.722,98	532.826,34	-368.103,36	0,00	0,00	0,00	161.600	612.400	-450.800	0	8.800	-8.800	174.000	631.600	-457.600	0	7.000	-7.000
2	Schule und Kultur	0,00	0,00	0,00	0,00	0,00	0,00	0	0	0	0	0	0	0	0	0	0	0	0
21-24	Schulträgeraufgaben	0,00	0,00	0,00	0,00	0,00	0,00	0	0	0	0	0	0	0	0	0	0	0	0
25-29	Kultur und Wissenschaft	0,00	0,00	0,00	0,00	0,00	0,00	0	0	0	0	0	0	0	0	0	0	0	0
3	Soziales und Jugend	571.213,39	1.027.758,55	-456.545,16	0,00	21.360,63	-21.360,63	679.300	1.078.600	-399.300	0	5.500	-5.500	704.300	1.461.400	-757.100	0	5.500	-5.500
31-35	Soziale Hilfen	505.313,88	819.732,72	-314.418,84	0,00	21.360,63	-21.360,63	614.800	833.000	-218.200	0	5.500	-5.500	639.800	1.206.300	-566.500	0	5.500	-5.500
36	Kinder-, Jugend- und Familienhilfe	65.899,51	208.025,83	-142.126,32	0,00	0,00	0,00	64.500	245.600	-181.100	0	0	0	64.500	255.100	-190.600	0	0	0
4	Gesundheit und Sport	0,00	0,00	0,00	0,00	0,00	0,00	0	0	0	0	0	0	0	0	0	0	0	0
41	Gesundheitsdienste	0,00	0,00	0,00	0,00	0,00	0,00	0	0	0	0	0	0	0	0	0	0	0	0
42	Sportförderung	0,00	0,00	0,00	0,00	0,00	0,00	0	0	0	0	0	0	0	0	0	0	0	0
5	Gestaltung der Umwelt	22.379,50	22.783,77	-404,27	0,00	0,00	0,00	27.000	30.300	-3.300	0	0	0	27.000	30.300	-3.300	0	0	0
51	Räumliche Planung und Entwicklung	0,00	0,00	0,00	0,00	0,00	0,00	0	0	0	0	0	0	0	0	0	0	0	0
52	Bauen und Wohnen	0,00	0,00	0,00	0,00	0,00	0,00	0	0	0	0	0	0	0	0	0	0	0	0
53	Ver- und Entsorgung	22.379,50	19.516,77	2.862,73	0,00	0,00	0,00	27.000	27.000	0	0	0	0	27.000	27.000	0	0	0	0
54	Verkehrsflächen und -anlagen, ÖPNV	0,00	3.000,00	-3.000,00	0,00	0,00	0,00	0	3.000	-3.000	0	0	0	0	3.000	-3.000	0	0	0
55	Natur- und Landschaftspflege	0,00	0,00	0,00	0,00	0,00	0,00	0	0	0	0	0	0	0	0	0	0	0	0
56	Umweltschutz	0,00	0,00	0,00	0,00	0,00	0,00	0	0	0	0	0	0	0	0	0	0	0	0
57	Wirtschaft und Tourismus	0,00	267,00	-267,00	0,00	0,00	0,00	0	300	-300	0	0	0	0	300	-300	0	0	0
6	Zentrale Finanzwirtschaft	8.591.381,46	5.856.168,61	2.735.212,85	0,00	0,00	0,00	3.417.900	10.000	3.407.900	0	0	0	3.380.100	10.000	3.370.100	0	0	0
61	Allgemeine Finanzwirtschaft	8.591.381,46	5.856.168,61	2.735.212,85	0,00	0,00	0,00	3.417.900	10.000	3.407.900	0	0	0	3.380.100	10.000	3.370.100	0	0	0
	Gesamtsumme	9.562.322,25	10.254.225,76	-691.903,51	23.112,00	342.092,59	-318.980,59	4.573.300	5.108.900	-535.600	0	366.800	-366.800	4.574.400	5.624.300	-1.049.900	0	275.000	-275.000

\*\*\* Ende der Liste "Übersicht über Einzahlungen und Auszahlungen nach Produktbereichen" \*\*\*

# Bilanz

# Bilanz 2022

Gemeinde: 10 Amt Eiderkanal

## Aktiva (in EUR)

Position	Bezeichnung	Ergebnis 2021	Ergebnis 2022
1	2	3	4
	<b>1. Anlagevermögen</b>	<b>2.353.680,85</b>	<b>2.695.773,44</b>
01	1.1 Immaterielle Vermögensgegenstände	20.707,47	67.708,18
02-09	1.2 Sachanlagen	2.325.873,38	2.620.965,26
02	1.2.1 Unbebaute Grundstücke und grundstücksgleiche Rechte	9.062,41	9.062,41
029	1.2.1.4 Sonstige unbebaute Grundstücke	9.062,41	9.062,41
03	1.2.2 Bebaute Grundstücke und grundstücksgleiche Rechte	4.611,54	4.611,54
034	1.2.2.4 Sonstige Dienst-, Geschäfts- und Betriebsgebäude	4.611,54	4.611,54
05	1.2.4 Bauten auf fremdem Grund und Boden	2.093.991,01	2.093.991,01
07	1.2.6. Maschinen und technische Anlagen, Fahrzeuge	75.112,21	120.870,00
08	1.2.7 Betriebs- und Geschäftsausstattung	143.096,21	392.430,30
	1.3 Finanzanlagen	7.100,00	7.100,00
11	1.3.2 Beteiligungen	7.100,00	7.100,00
	<b>2. Umlaufvermögen</b>	<b>21.017.229,26</b>	<b>17.541.998,43</b>
	2.2 Forderungen und sonstige Vermögensgegenstände	4.126.820,19	1.067.116,88
161	2.2.1 Öffentlich-rechtliche Forderungen aus Dienstleistungen	42.077,78	91.592,40
169	2.2.2 Sonstige öffentlich-rechtliche Forderungen	4.038.831,44	946.296,56
1692	davon: Forderungen aus dem Zahlungsverkehr ggü. amtsangehörigen Gemeinden	3.976.661,11	-10.888,29
171	2.2.3 Privatrechtliche Forderungen aus Dienstleistungen	5.284,63	24.227,33
178	2.2.5 Sonstige Vermögensgegenstände	40.626,34	5.000,59
18	2.4 Liquide Mittel	16.890.409,07	16.474.881,55
19	<b>3. Aktive Rechnungsabgrenzung</b>	<b>39.121,74</b>	<b>19.910,59</b>
	<b>4. Nicht durch Eigenkapital gedeckter Fehlbetrag</b>	<b>2.266.289,78</b>	<b>2.465.750,91</b>
	<b>Summe AKTIVA</b>	<b>25.676.321,63</b>	<b>22.723.433,37</b>

vorläufige Bilanz; Jahresabschlussbuchungen werden noch durchgeführt

# Bilanz 2022

Gemeinde: 10 Amt Eiderkanal

## Passiva (in EUR)

Position	Bezeichnung	Ergebnis 2021	Ergebnis 2022
1	2	3	4
20	<b>1. Eigenkapital</b>	<b>0,00</b>	<b>0,00</b>
201	1.1 Allgemeine Rücklage	-1.923.930,94	-1.923.930,94
205	1.5 Jahresüberschuss/Jahresfehlbetrag	-342.358,84	-541.819,97
	1.6 Nicht durch Eigenkapital gedeckter Fehlbetrag	2.266.289,78	2.465.750,91
23	<b>2. Sonderposten</b>	<b>176.335,98</b>	<b>199.447,98</b>
231	2.1 auflösende Zuschüsse	0,00	3.000,00
232	2.2 auflösende Zuweisungen	176.335,98	196.447,98
25, 26, 27, 28	<b>3. Rückstellungen</b>	<b>2.606.179,00</b>	<b>2.606.179,00</b>
2511	3.1 Pensionsrückstellungen	2.606.179,00	2.606.179,00
3	<b>4. Verbindlichkeiten</b>	<b>22.886.003,67</b>	<b>19.902.158,05</b>
35	4.5 Verbindlichkeiten aus Lieferungen und Leistungen	0,00	-479,98
37	4.7 Sonstige Verbindlichkeiten	22.886.003,67	19.902.638,03
375	davon: Verbindlichkeiten aus dem Zahlungsverkehr ggü. amtsangehörigen Gemeinden	22.753.581,67	19.359.858,44
39	<b>5. Passive Rechnungsabgrenzung</b>	<b>7.802,98</b>	<b>15.648,34</b>
	<b>Summe PASSIVA</b>	<b>25.676.321,63</b>	<b>22.723.433,37</b>

### Nachrichtlich:

1. Summe der übertragenen Ermächtigungen für Aufwendungen nach § 23 Abs. 1 GemHVO-Doppik: 0 TEUR.
2. Summe der übertragenen Ermächtigungen für Auszahlungen für Investitionen und Investitionsförderungsmaßnahmen nach § 23 Abs. 2 GemHVO-Doppik: 1.364 TEUR.
3. Summe der von der Gemeinde übernommenen Bürgschaften (Wert zum Bilanzstichtag): 0 TEUR.

\*\*\* Ende der Liste "Bilanz" \*\*\*

vorläufige Bilanz; Jahresabschlussbuchungen werden noch durchgeführt